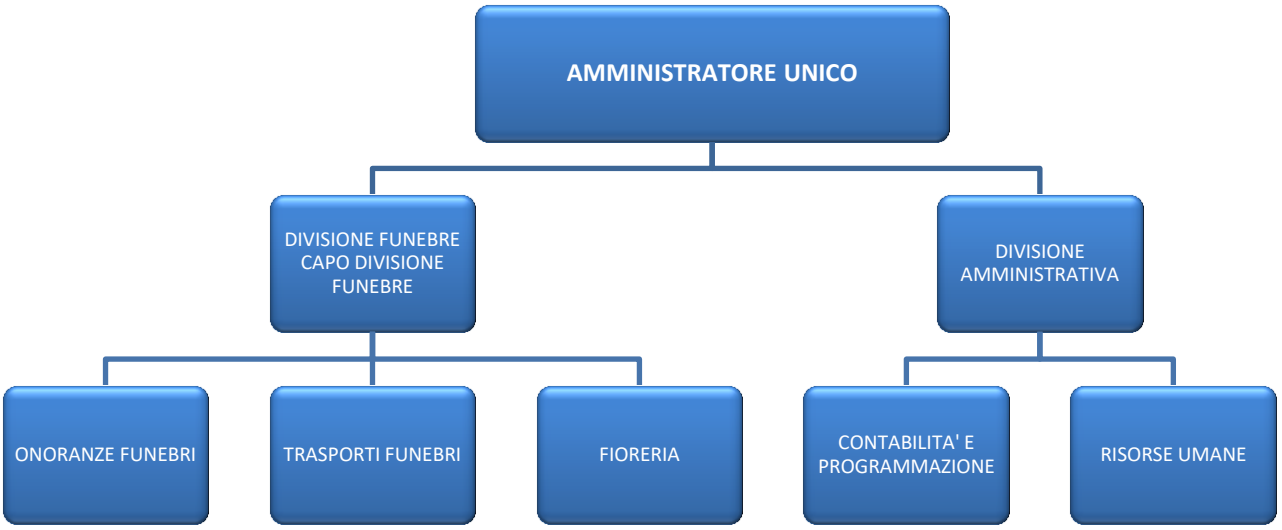
AMMINISTRATORE UNICO
DIVISIONE FUNEBRE CAPO DIVISIONE FUNEBRE
DIVISIONE AMMINISTRATIVA
ONORANZE FUNEBRI
TRASPORTI FUNEBRI
FIORERIA
CONTABILITA' E PROGRAMMAZIONE
RISORSE UMANE