

ARCHITETTO MATTEO CASARI

- **Edilizia**
- Residenziale
- Scolastica
- Sanitaria
- Alberghiera
- Turistica
- Direzionale

- **Infrastrutture**
- Reti viarie
- Snodi
- Ponti

- **Strutture**
- C.a.
- Acciaio
- Legno
- Muratura armata

- **Impianti tecnologici**
- Elettrici
- Riscaldamento
- Raffrescamento
- Tratt. Aria

- **Prest. Accessorie**
- Rilievi topografici
- Tracciamenti
- Inser. In mappa
- Agg. Catastali
- Valut. Klima acustico
- Valutaz. Assoggettabilità
- V.A.S.

- **Sicurezza**
- Coord. Progettazione
- Coord. Esecuzione
- Verifiche e controlli

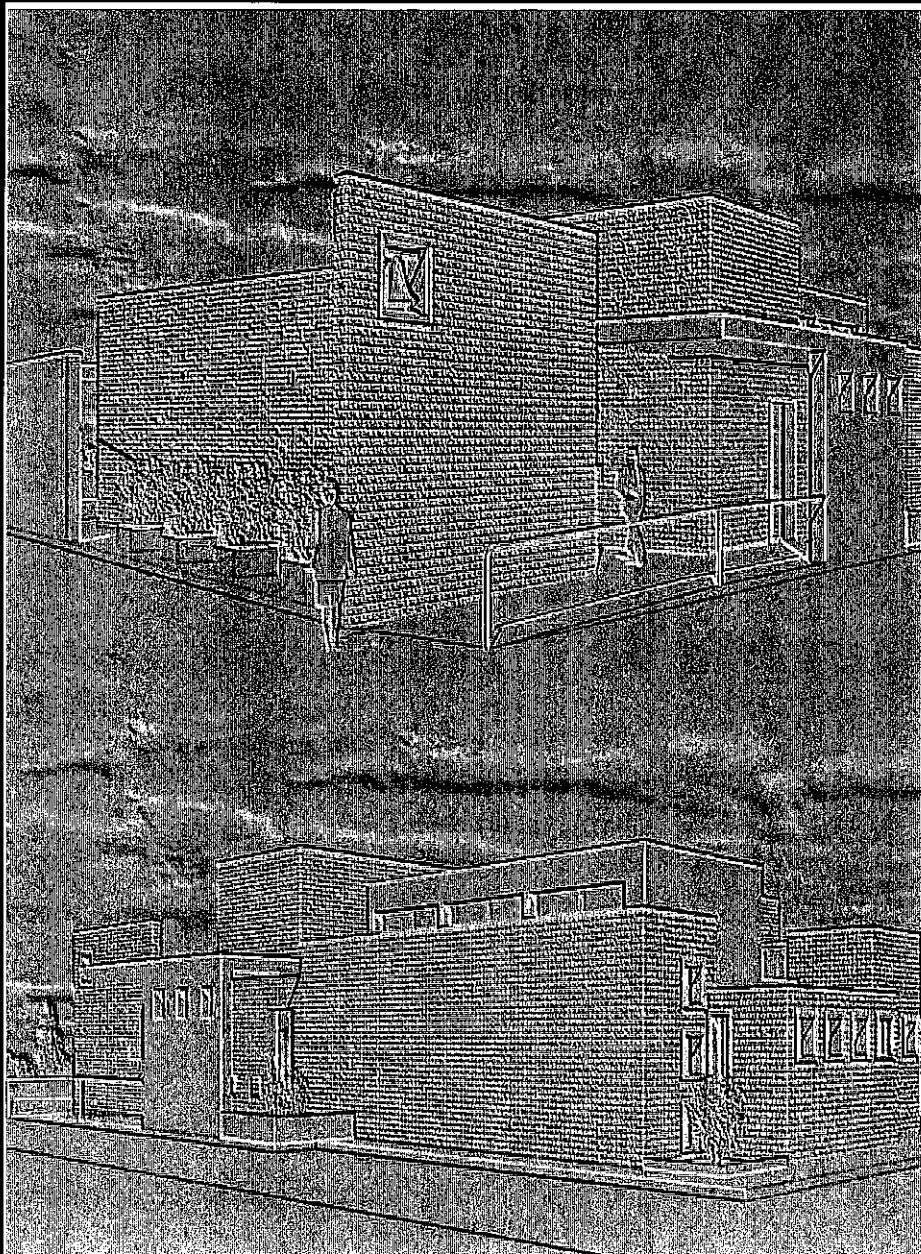

VIALE DELLA REPUBBLICA 30/C
44012 BONDENO – [FE]
T.0532/898407 F. 0532/893734

studiocasari@fastwebnet.it

Formazione e anagrafica

- **Edilizia**
- Residenziale
- Scolastica
- Sanitaria
- Alberghiera
- Turistica
- Direzionale

- **Infrastrutture**
- Reti viarie
- Snodi
- Ponti

- **Strutture**
- C.a.
- Acciaio
- Legno
- Muratura armata

- **Impianti tecnologici**
- Elettrici
- Riscaldamento
- Raffrescamento
- Tratt. Aria

- **Prest. Accessorie**
- Rilievi topografici
- Tracciamenti
- Inser. In mappa
- Agg. Catastali

- **Sicurezza**
- Coord. Progettazione
- Coord. Esecuzione

Matteo Casari

1992-1998 Università degli studi di Ferrara

- Laurea in Architettura
- Votazione 105 sopra 110

1998 Esame di abilitazione professionale

- Ordine Architetti della Provincia di Ferrara
- Votazione 88 sopra 100

1992-1997 Liceo scientifico A. Roiti Ferrara

- Diploma di maturità scientifica
- Votazione 56 sopra 60

Varie

2002-2006 Commissario nella Commissione per la qualità Architettonica ed il Paesaggio nel Comune di Mirabello, Ferrara.

2006-2012 Commissario nella Commissione per la qualità Architettonica ed il Paesaggio del

Indice tematico

- **Edilizia**
- Residenziale
- Scolastica
- Sanitaria
- Alberghiera
- Turistica
- Direzionale

- **Infrastrutture**
- Reti viarie
- Snodi
- Ponti

- **Strutture**
- C.a.
- Acciaio
- Legno
- Muratura armata

- **Impianti tecnologici**
- Elettrici
- Riscaldamento
- Raffrescamento
- Tratt. Aria

- **Prest. Accessorie**
- Rilievi topografici
- Tracciamenti
- Inser. In mappa
- Agg. Catastali
- Valut. Clima acustico
- Valutaz. Assoggettabilità
- V.A.S.

- **Sicurezza**
- Coord. Progettazione
- Coord. Esecuzione
- Verifiche e controlli

1) Opere pubbliche

2) Edilizia turistico-ricettiva

3) Insempiamenti commerciali e produttivi

4) Edilizia residenziale

5) Strade e reti viarie

6) Urbanistica

7) Strutture

- **Edilizia**
- Residenziale
- Scolastica
- Sanitaria
- Alberghiera
- Turistica
- Direzionale

- **Infrastrutture**
- Reti viarie
- Snodi
- Ponti

- **Strutture**
- C.a.
- Acciaio
- Legno
- Muratura armata

- **Impianti tecnologici**
- Elettrici
- Riscaldamento
- Raffrescamento
- Tratt. Aria

- **Prest. Accessorie**
- Rilievi topografici
- Tracciamenti
- Inser. In mappa
- Agg. Catastali
- Valut. Clima acustico
- Valutaz. Assoggettabilità
- V.A.S.

- **Sicurezza**
- Coord. Progettazione
- Coord. Esecuzione
- Verifiche e controlli

■ **Architetto Matteo Casari**

Scheda relativa agli incarichi assunti negli ultimi cinque anni

Tipologia incarico	Livello di progettazione	Categoria D.M. 04/04/01	Periodo di riferimento
Progettazione	Perl/def/elec	og2	In corso
Direzione Lavori			
Coord. Progettazione			
Coord. Esecuzione			

Committente	Parrocchia della B.V. Do Bondeno
Oggetto	Riparazione oratorio della B.V. Di Luordes
Descrizione	Riparazione con rafforzamento locale di edificio sacro con struttura in muratura

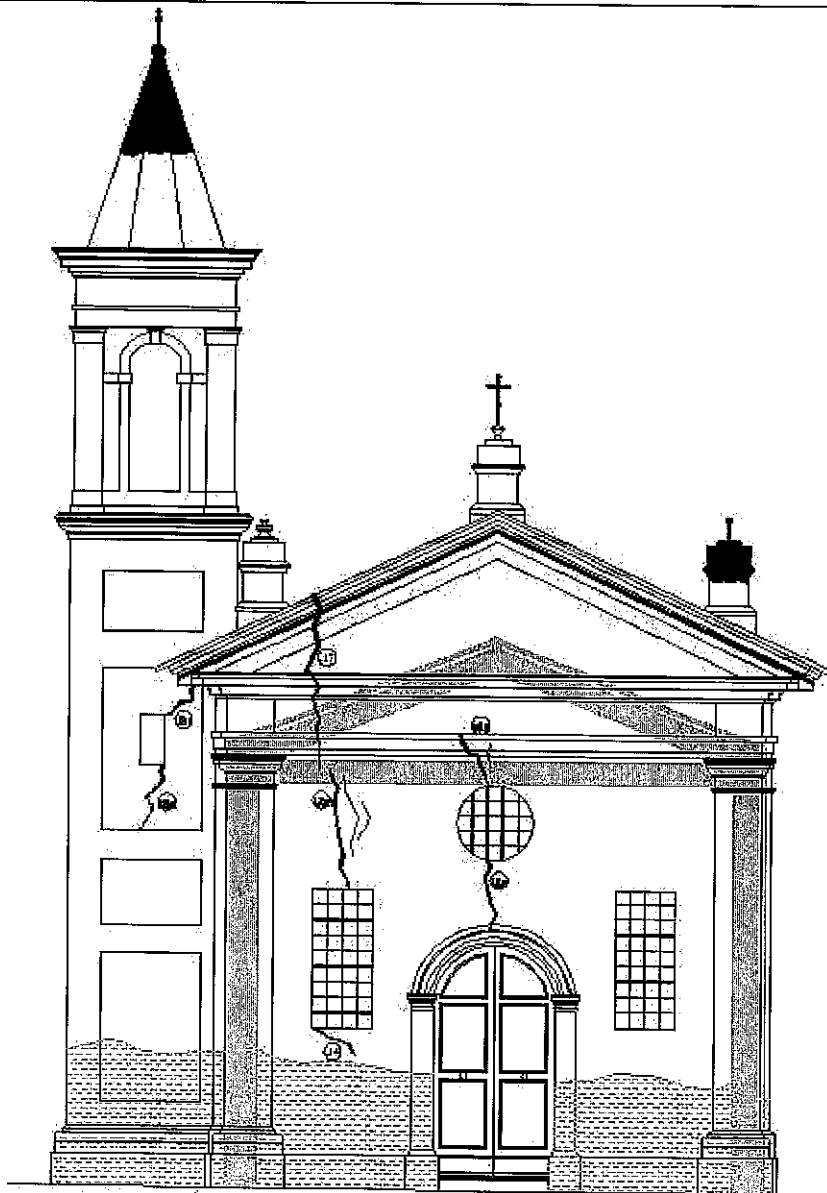

PROSPETTO P. PRINCIPALE

■ **Architetto Matteo Casari**

Scheda relativa agli incarichi assunti negli ultimi cinque anni

Tipologia incarico	Livello di progettazione	Categoria D.M. 04/04/01	Periodo di riferimento
Progettazione	Prel/del/elec	OG2	2012-2013
Direzione Lavori	si		
Coord. Progettazione	si		
Coord. Esecuzione	si		

Committente	Comune di Bondeno -FE
Oggetto	Riparazione fabbricato scolastico danneggiato dal sisma
Descrizione	Riparazione con rafforzamento locale ai sensi delle ordinanze 2/4-2012 di edificio scolastico con struttura in muratura .

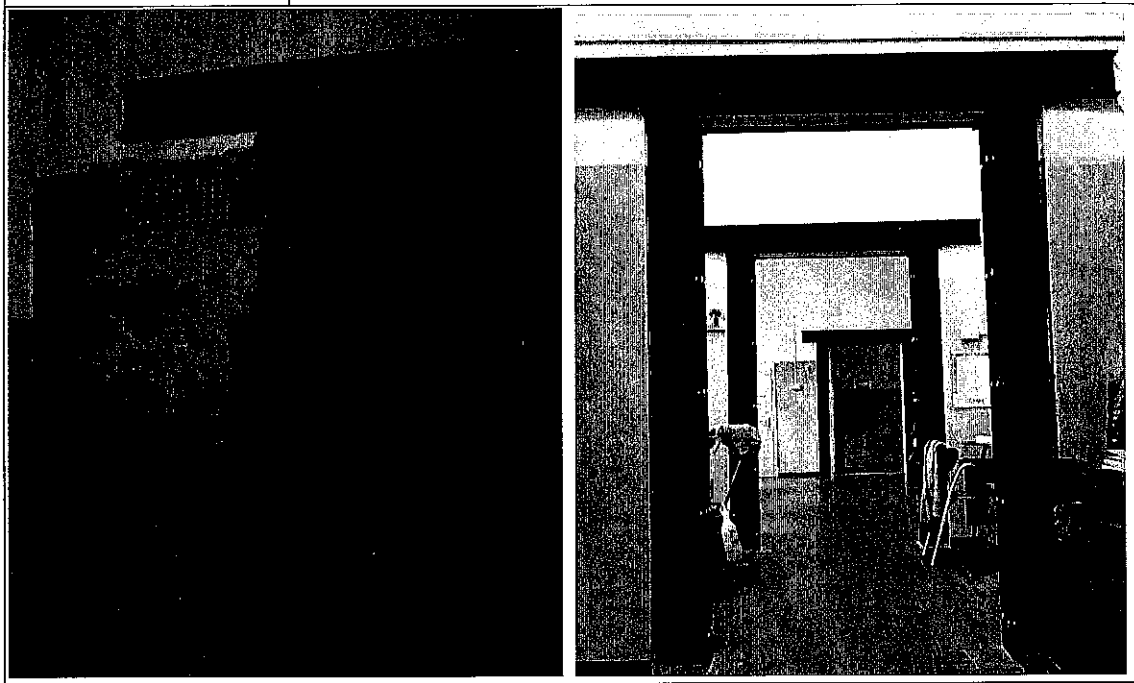

Scheda relativa agli incarichi assunti negli ultimi cinque anni

Tipologia incarico	Livello di progettazione	Categoria D.M. 04/04/01	Periodo di riferimento
Progettazione	Per/def/elec	OG1	2011-2012
Direzione Lavori	si		
Coord. Progettazione	si		
Coord. Esecuzione	si		

Committente	Comune di Ravenna – Settore opere pubbliche -servizio edilizia
Oggetto	Razionalizzazione e rifunzionalizzazione blocco servizi scuola elementare
Descrizione	Riordini e rifunzionalizzazione della dell'impianto tipologico e distributivo del blocco servizi del polo scolastico in piazza VIII agosto.

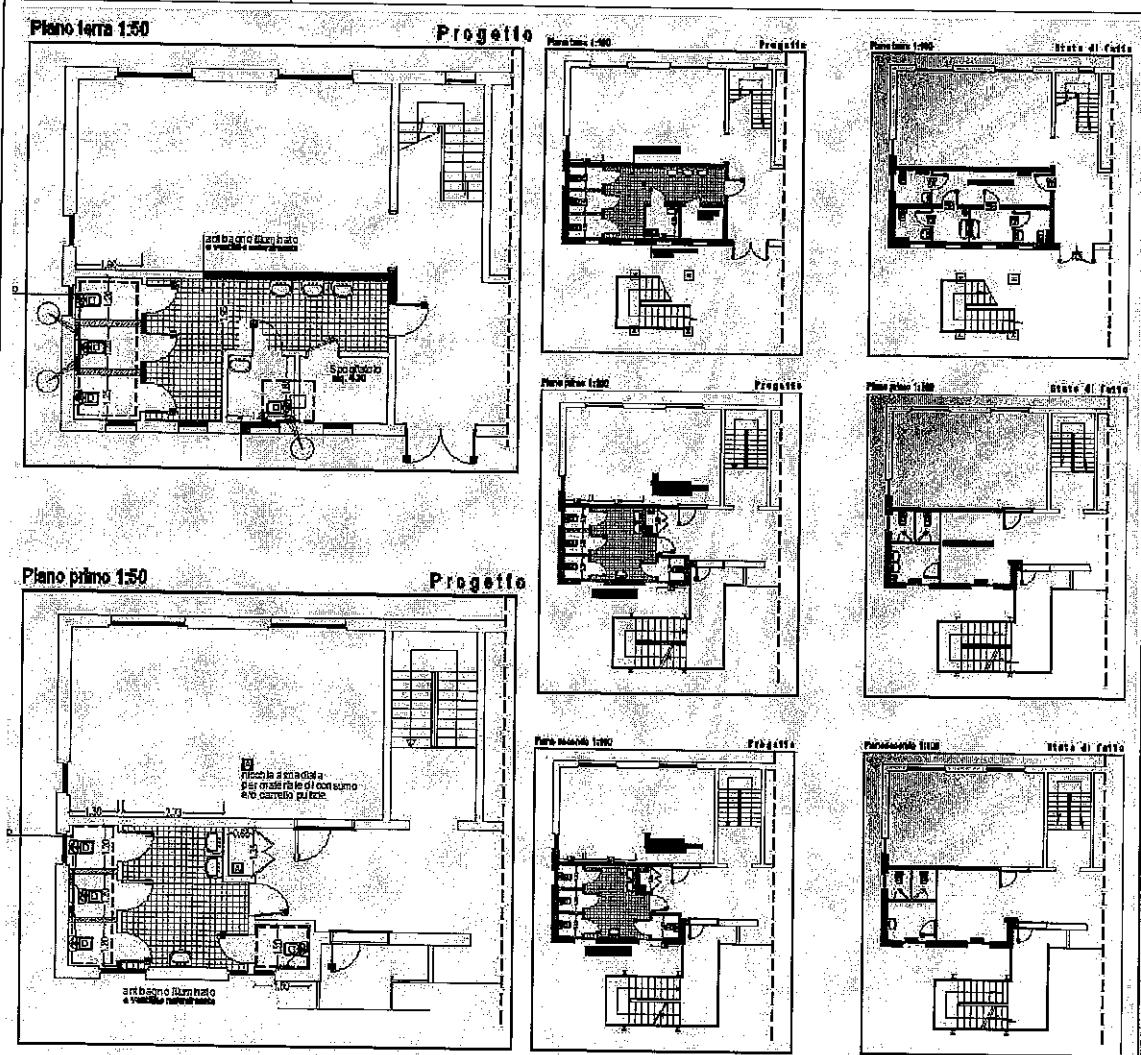

Prog. incaricato	Architetto Matteo Casari,
note	

Scheda relativa agli incarichi assunti negli ultimi cinque anni

Tipologia incarico	Livello di progettazione	Categoria D.M. 04/04/01	Periodo di riferimento
Progettazione	Prel. Def. Esec.		2009-2011
Direzione Lavori	si		
Coord. Progettazione	si		
Coord. Esecuzione	no		

Committente	Comune di Ravenna, via Berliquer 45, Ravenna
Oggetto	Ampliamento scuola media-elementare di Piangipane
Descrizione	Progettazione e direzione dei lavori relative all'ampliamento della scuola media ed elementare della frazione di Piangipane. Il progetto prevede la realizzazione di nove nuove aule per la didattica ordinaria, di un aula collettiva e dei relativi servizi e spazi di distribuzione e collegamento.

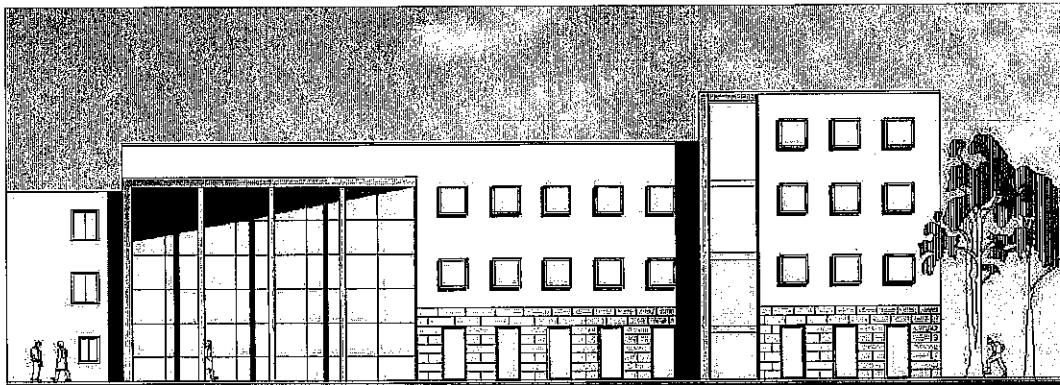
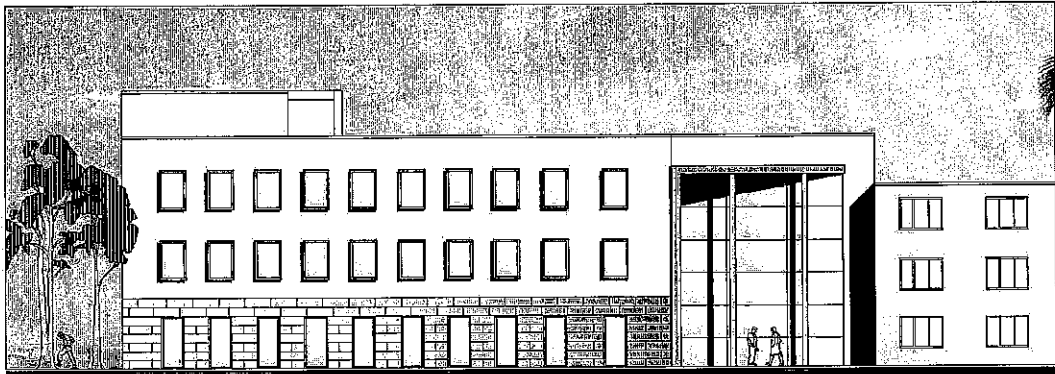

note

Scheda relativa agli incarichi assunti negli ultimi cinque anni

Tipologia incarico	Livello di progettazione	Categoria D.M. 04/04/01	Periodo di riferimento
Progettazione	Prel/del/esecc	OG1	2012-2013
Direzione Lavori	si		
Coord. Progettazione	si		
Coord. Esecuzione	si		

Committente	Comune di Bondeno -FE
Oggetto	Riparazione fabbricato scolastico danneggiato dal sisma
Descrizione	Riparazione con rafforzamento locale ai sensi delle ordinanze 2/4-2012 di edificio scolastico con struttura prefabbricata in c.a.

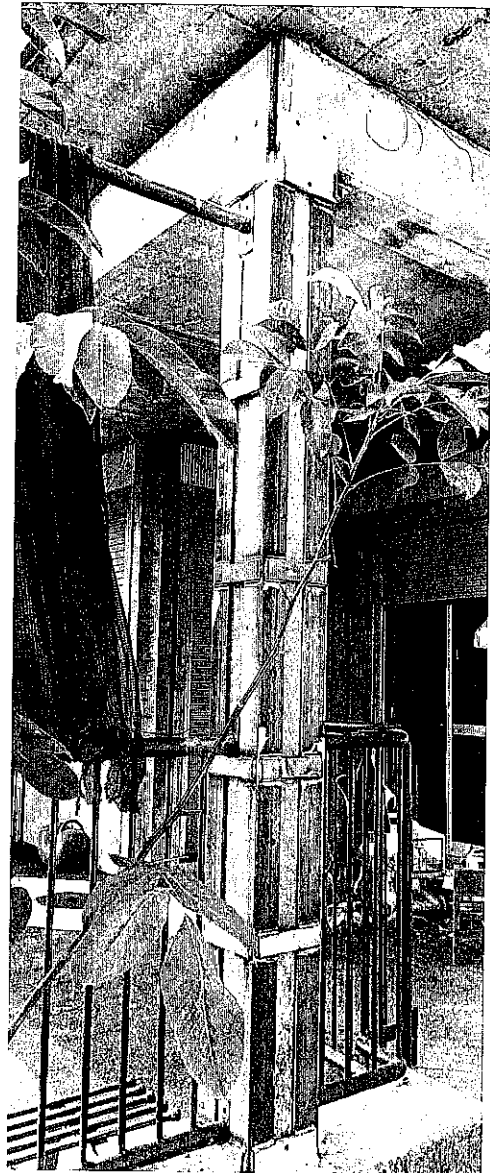
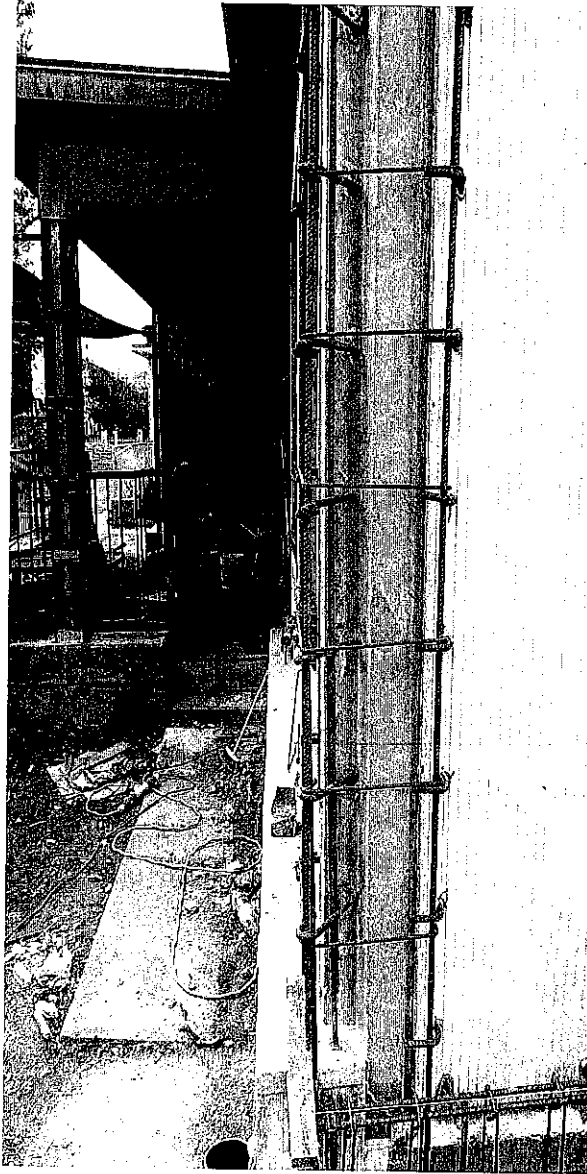

Scheda relativa agli incarichi assunti negli ultimi cinque anni

Tipologia incarico	Livello di progettazione	Categoria D.M. 04/04/01	Periodo di riferimento
Progettazione	Prel/del/elec	OG2	2012-2013
Direzione Lavori	si		
Coord. Progettazione	si		
Coord. Esecuzione	si		

Committente	Comune di Bondeno -FE
Oggetto	Riparazione fabbricato scolastico danneggiato dal sisma
Descrizione	Riparazione con rafforzamento locale ai sensi delle ordinanze 2/4-2012 di edificio scolastico con struttura in muratura .

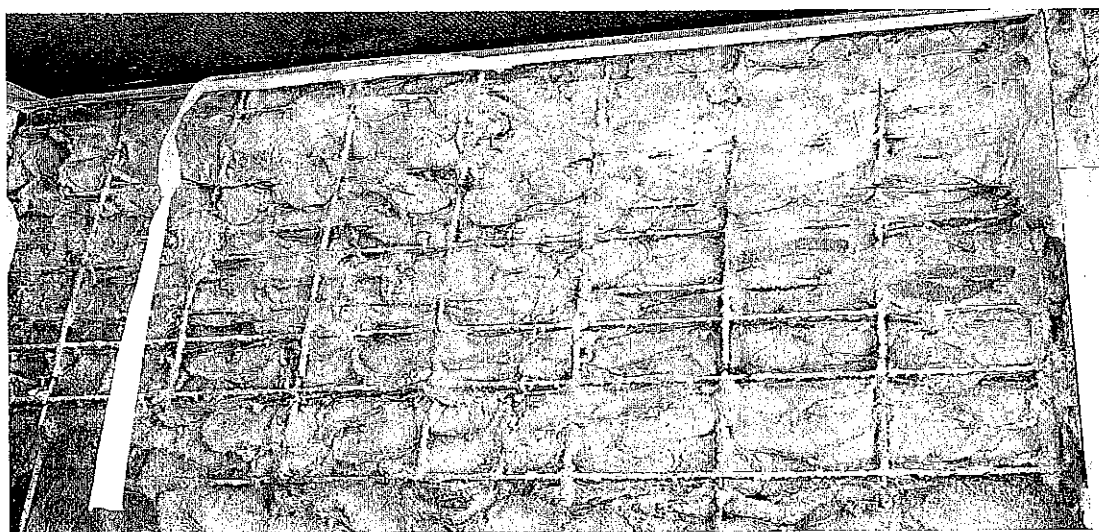
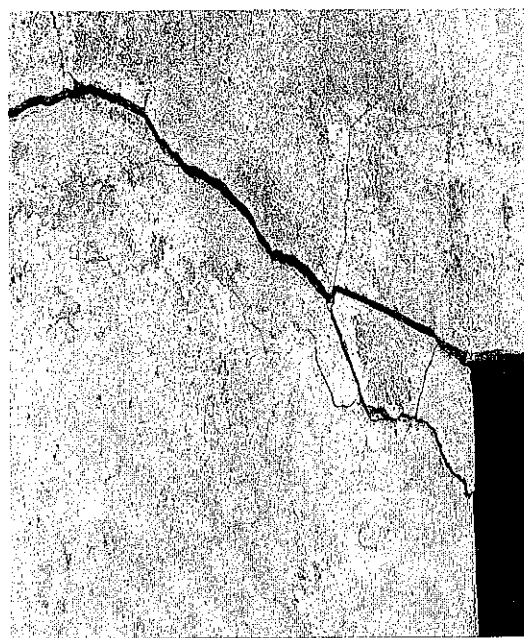
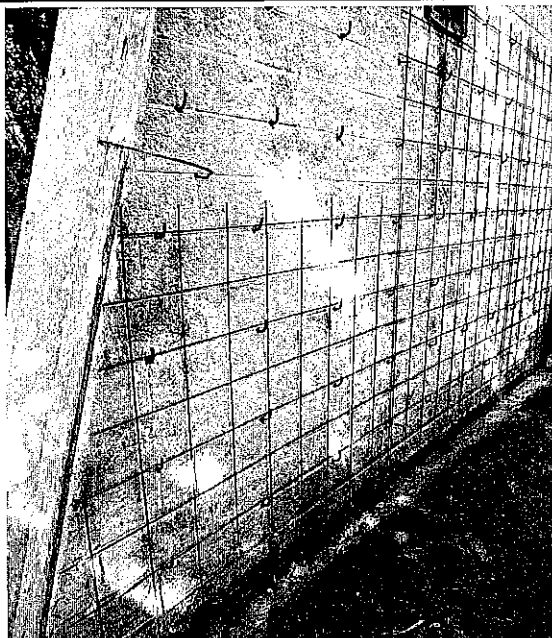

Scheda relativa agli incarichi assunti negli ultimi cinque anni

Tipologia incarico	Livello di progettazione	Categoria D.M. 04/04/01	Importo opere €	Periodo di riferimento
Progettazione	Prei/def/elec	Og2	950.000,00	2009-2012
Direzione Lavori	si			
Coord. Progettazione	si			
Coord. Esecuzione	si			

Committente	Comune di Ferrara
Oggetto	Ristrutturazione scuola elementare di Baura
Descrizione	Il progetto prevede la completa ristrutturazione di un fabbricato residenziale da adibire a scuola elementare

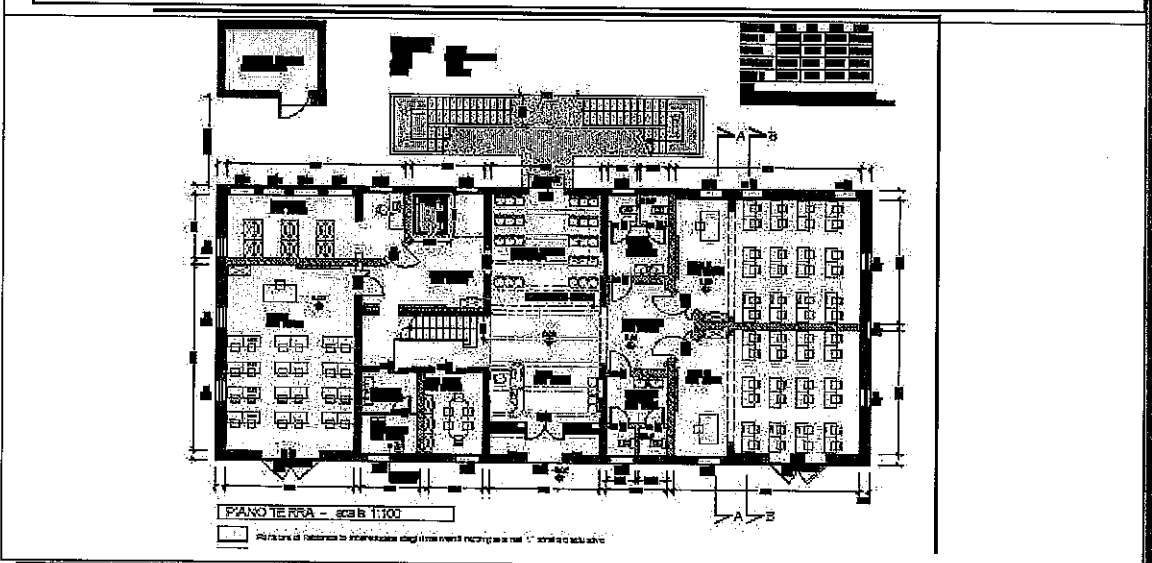
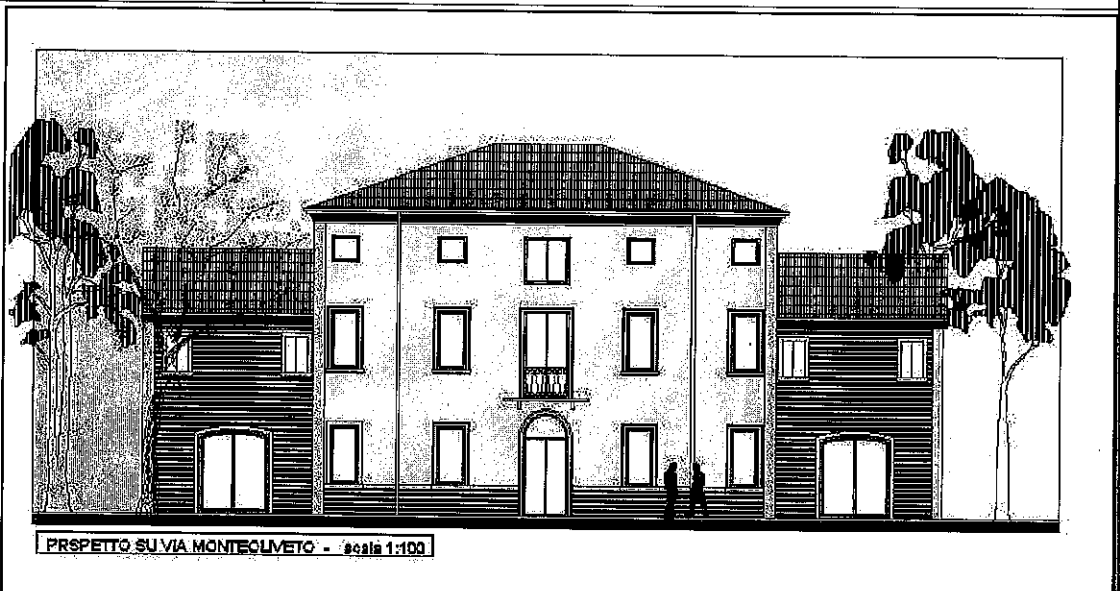

■ Architetto Matteo Casari

■ Ingegnere Lorenzo Travagli

Scheda relativa agli incarichi assunti negli ultimi cinque anni

Tipologia incarico	Livello di progettazione	Categoria D.M. 04/04/01	Periodo di riferimento
Progettazione	Prel/del/elec	OG2	2012-2013
Direzione Lavori	si		
Coord. Progettazione	si		
Coord. Esecuzione	si		

Committente	Comune di Bondeno -FE
Oggetto	Riparazione fabbricato scolastico danneggiato dal sisma
Descrizione	Riparazione con rafforzamento locale ai sensi delle ordinanze 2/4-2012 di edificio scolastico con struttura in muratura .

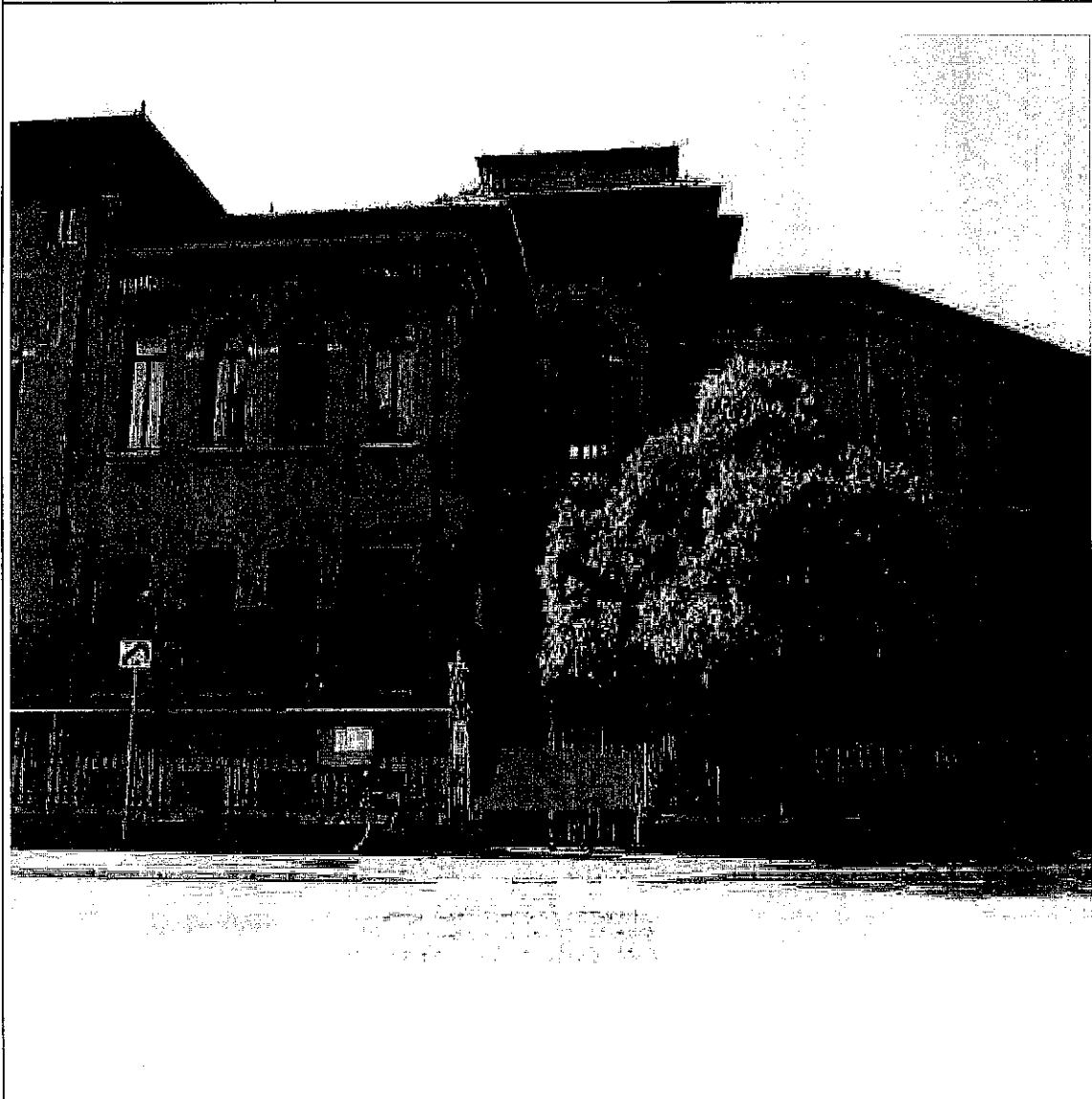

Prog. incaricato	Architetto Matteo Casari-
note	

Scheda relativa agli incarichi assunti negli ultimi cinque anni

Tipologia incarico	Livello di progettazione	Categoria D.M. 04/04/01	Periodo di riferimento
Progettazione	Prel/def / esec	OG1	In corso
Direzione Lavori	si		
Coord. Progettazione			
Coord. Esecuzione			

Committente	CMV servizi, Cento - Ferrara
Oggetto	Ampliamento del cimitero di penzale
Descrizione	Progetto l'ampliamento del cimitero di penzale (Cento) per la realizzazione di 400 loculi circa e 20 tombe di famiglia.

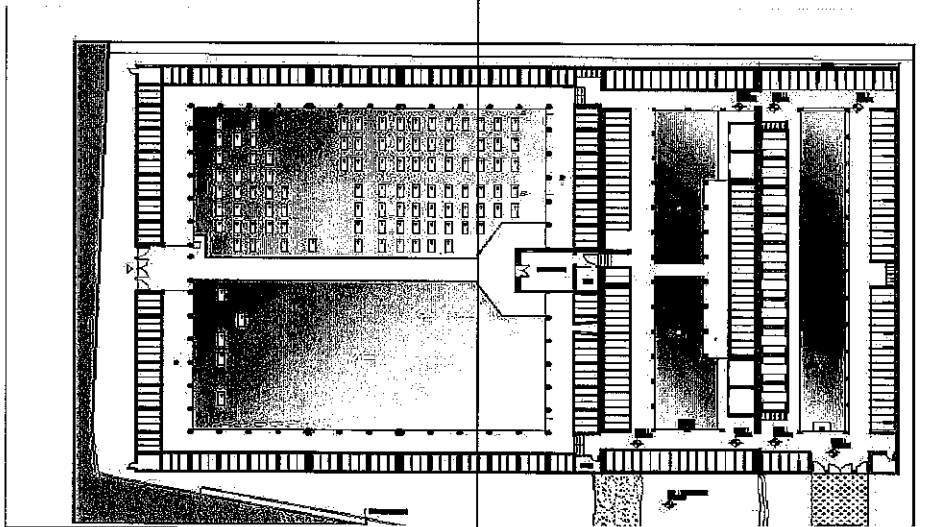
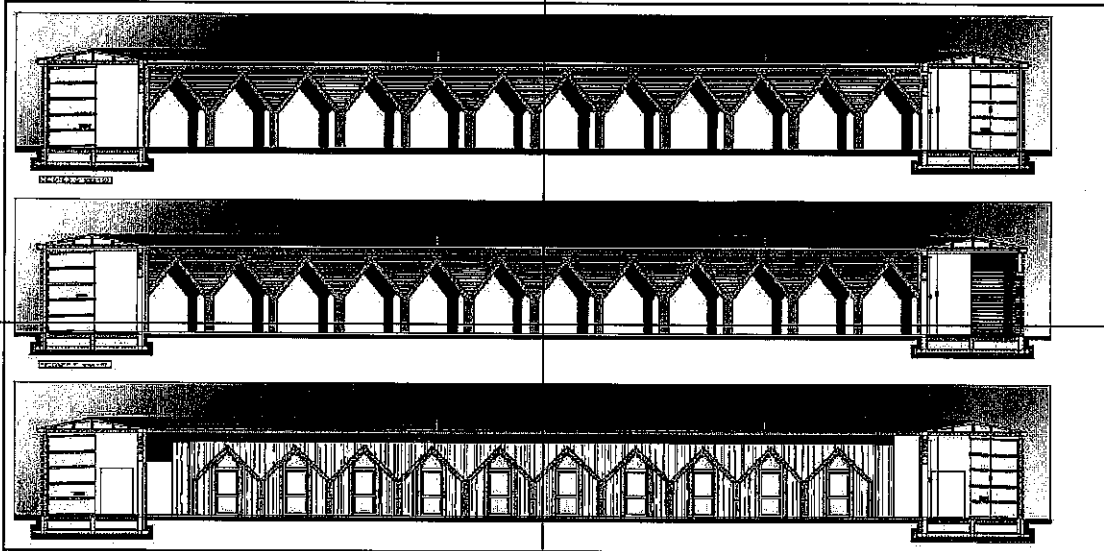

Scheda relativa agli incarichi assunti negli ultimi cinque anni

Tipologia incarico	Livello di progettazione	Categoria D.M. 04/04/01	Periodo di riferimento
Progettazione	Prel. Def. Esec.		2004-2007
Direzione Lavori	si		
Coord. Progettazione	si		
Coord. Esecuzione	si		

Committente	T. Bonati s.r.l, via Spadari 11, Ferrara
Oggetto	Realizzazione di nuovo plesso scolastico medio inferiore con palestra
Descrizione	Progettazione e direzione dei lavori relative alla nuova costruzione di un nuovo plesso scolastico medio inferiore in dimensionato per la presenza di 350 alunni ca. Il nuovo fabbricato, sviluppato su due livelli fuori terra, è dotato di un'area per la somministrazione alimentare in grado di soddisfare 150 coperti, un'aula magna in grado di contenere 150 persone, due laboratori informatici, un'area di segreteria didattica, ed una palestra attrezzata con campi da pallavolo, calcetto e pallacanestro.

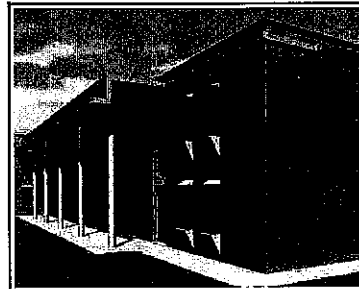
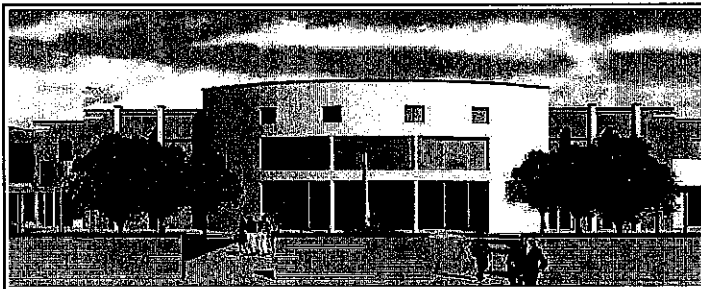
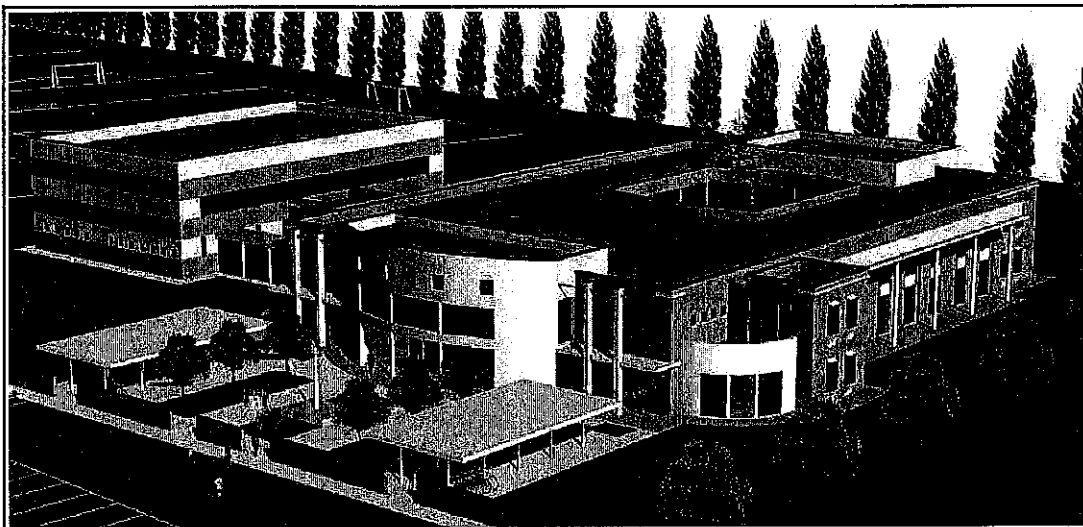

note

Scheda relativa agli incarichi assunti negli ultimi cinque anni

Tipologia incarico	Livello di progettazione	Categoria D.M. 04/04/01	Periodo di riferimento
Progettazione	Prel. Def. Esec.	OG1-OG11	2005-2008
Direzione Lavori	si		
Coord. Progettazione	no		
Coord. Esecuzione	no		

Committente	Comune di Bondeno – AUSL di Ferrara
Oggetto	Nuova camera mortuaria del comune di bondeno
Descrizione	Progettazione e direzione dei lavori della nuova camera mortuaria del Comune di Bondeno, co-finanziata dall'AUSL di Ferrara. La nuova struttura, ubicata all'interno del perimetro del presidio ospedaliero, è costituita da tre camere ardenti singole per la visita al feretro, una camera di preparazione in grado di contenere tre postazioni di lavoro, ed una camera adibita alle onoranze funebri, in grado di contenere trenta persone circa.

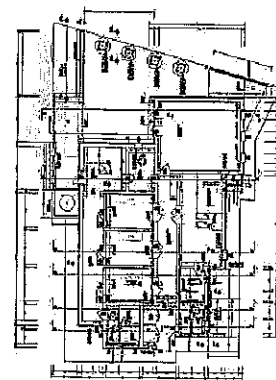
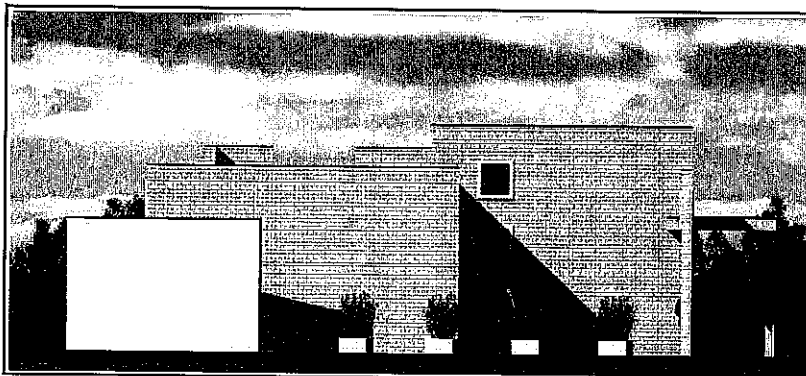
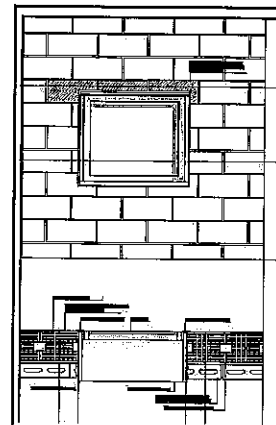
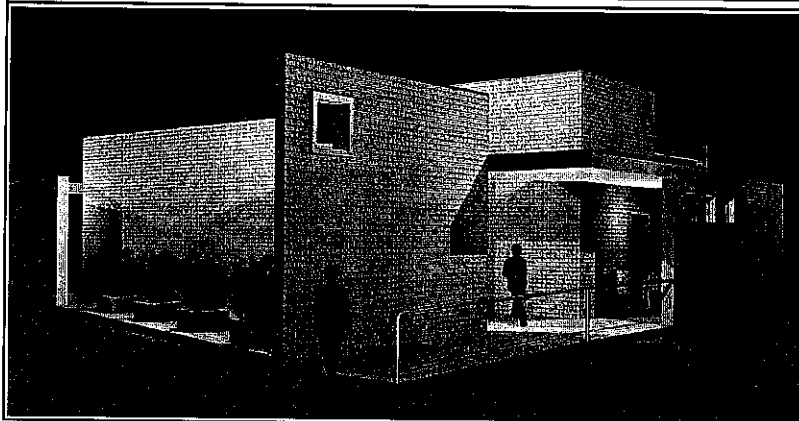

note

Scheda relativa agli incarichi assunti negli ultimi cinque anni

Tipologia incarico	Livello di progettazione	Categoria D.M. 04/04/01	Periodo di riferimento
Progettazione	Prel. Def. Esec.		2002-2007
Direzione Lavori	si		
Coord. Progettazione	si		
Coord. Esecuzione	si		

Committente	A.G.C. s.r.l., via Corso Panaro, Bondeno
Oggetto	Ampliamento del cimitero comunale di Bondeno
Descrizione	Progettazione e direzione dei lavori relativo all'ampliamento del cimitero del Comune di Bondeno: il progetto prevede la costruzione di due nuove batterie di loculi per una capacità complessiva di 400 unità., le relative sistemazioni a terra necessarie per la realizzazione dei campi di inumazione, ed il nuovo accesso pedonale sul fronte est.

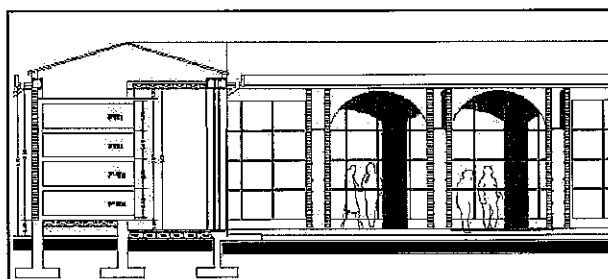
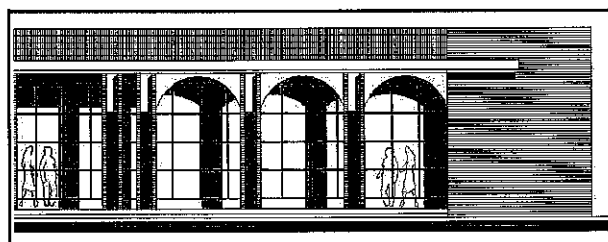
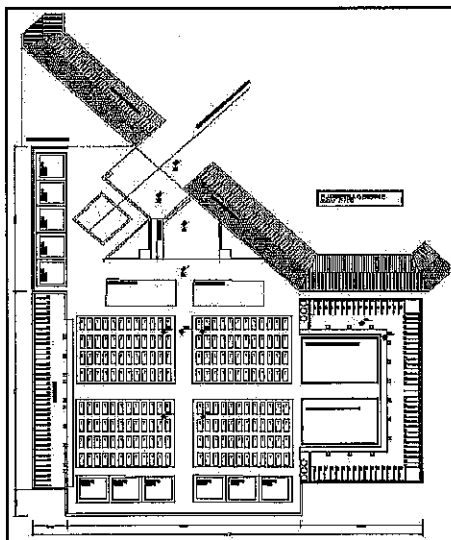
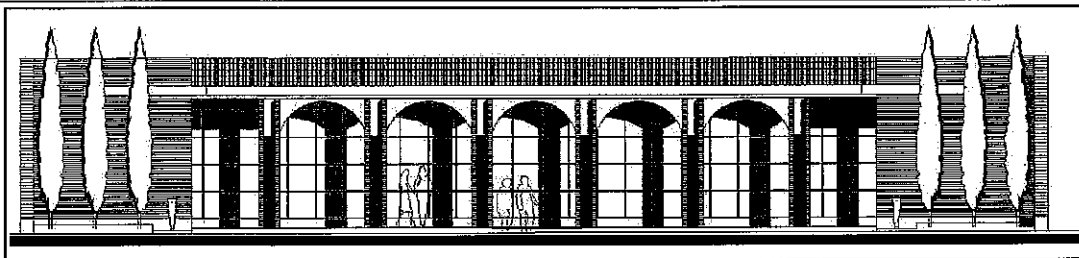

note

Scheda relativa agli incarichi assunti negli ultimi cinque anni

Tipologia incarico	Livello di progettazione	Categoria D.M. 04/04/01	Periodo di riferimento
Progettazione	Prel. Def. Esec.		2007-2009
Direzione Lavori	si		
Coord. Progettazione	no		
Coord. Esecuzione	no		

Committente	Curia Arcivescovile di Ferrara – Gesta s.r.l.
Oggetto	Risistemazione degli spazi prospicienti la Chiesa della Beata Vergine
Descrizione	Progettazione e direzione dei lavori relative alla ripristino e alla risistemazione degli spazi prospicienti la Chiesa della B.V. Il progetto prevede la risistemazione del sagrato antistante la chiesa, di alcuni spazi di collegamento perimetrali, e la creazione di una nuova viabilità carrabile al servizio del cimitero, con i relativi posti auto, e le sistemazioni delle aree verdi ricomprese nel comparto.

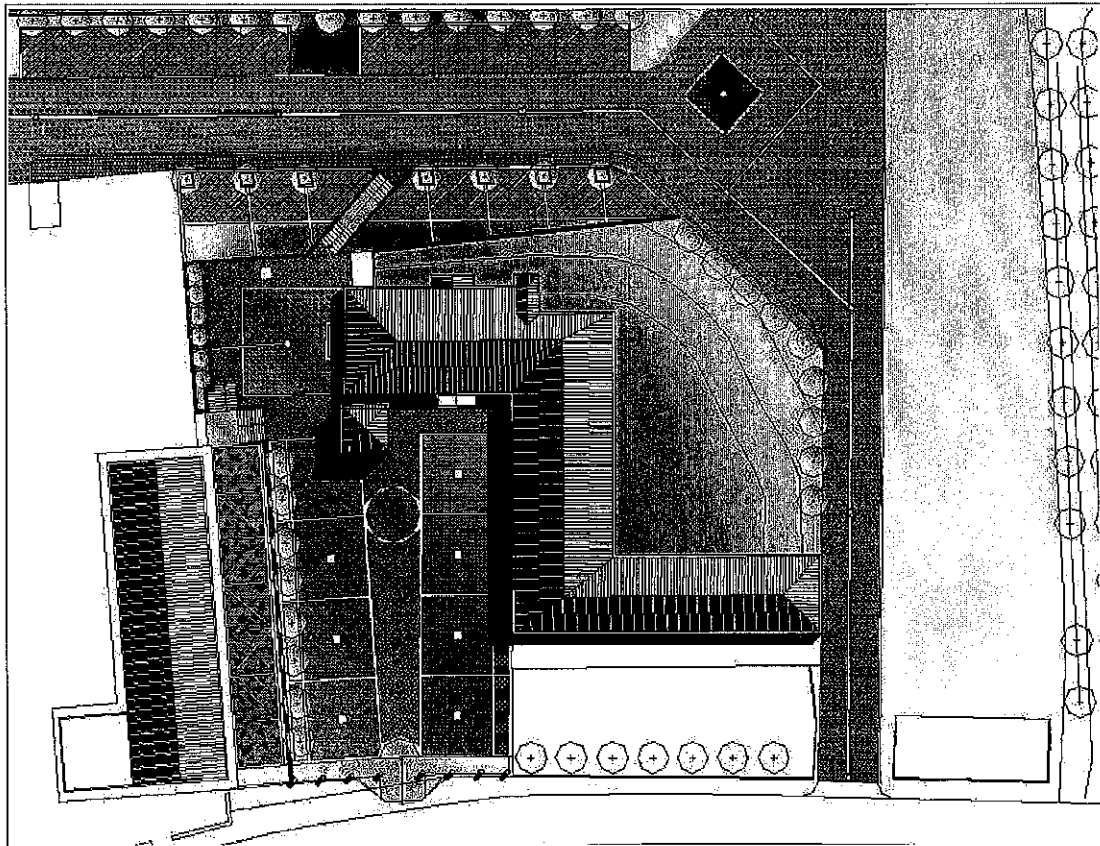

note

- **Edilizia**
- Residenziale
- Scolastica
- Sanitaria
- Alberghiera
- Turistica
- Direzionale

- **Infrastrutture**
- Reti viarie
- Snodi
- Ponti

- **Strutture**
- C.a.
- Acciaio
- Legno
- Muratura armata

- **Impianti tecnologici**
- Elettrici
- Riscaldamento
- Raffrescamento
- Tratt. Aria

- **Prest. Accessorie**
- Rilievi topografici
- Tracciamenti
- Inser. In mappa
- Agg. Catastali
- Valut. Clima acustico
- Valutaz. Assoggettabilità
- V.A.S.

- **Sicurezza**
- Coord. Progettazione
- Coord. Esecuzione
- Verifiche e controlli

Scheda relativa agli incarichi assunti negli ultimi cinque anni

Tipologia incarico	Livello di progettazione	Categoria D.M. 04/04/01	Periodo di riferimento
Progettazione	Prel.		2006-2008
Direzione Lavori	no		
Coord. Progettazione	no		
Coord. Esecuzione	no		

Committente	Aurora s.a.s , via E. da Rotterdam, Ferrara
Oggetto	Realizzazione di una nuova Residenza Turistico Alberghiera
Descrizione	Il progetto prevede la nuova costruzione di una struttura ricettiva del tipo Residenza Turistico Alberghiera, da realizzarsi nel Comune di Castलगuglielmo, Rovigo. La struttura è in grado contenere nove camere doppie, di cui la metà attrezzate con angolo cottura, una sala ristorazione per 50/60 coperti circa, ed i relativi spazi tecnici di servizio. L'intervento prevede inoltre la sistemazione dell'area scoperta circostante, con la creazione di un'area pedonale rialzata, e dei posti auto riservati.

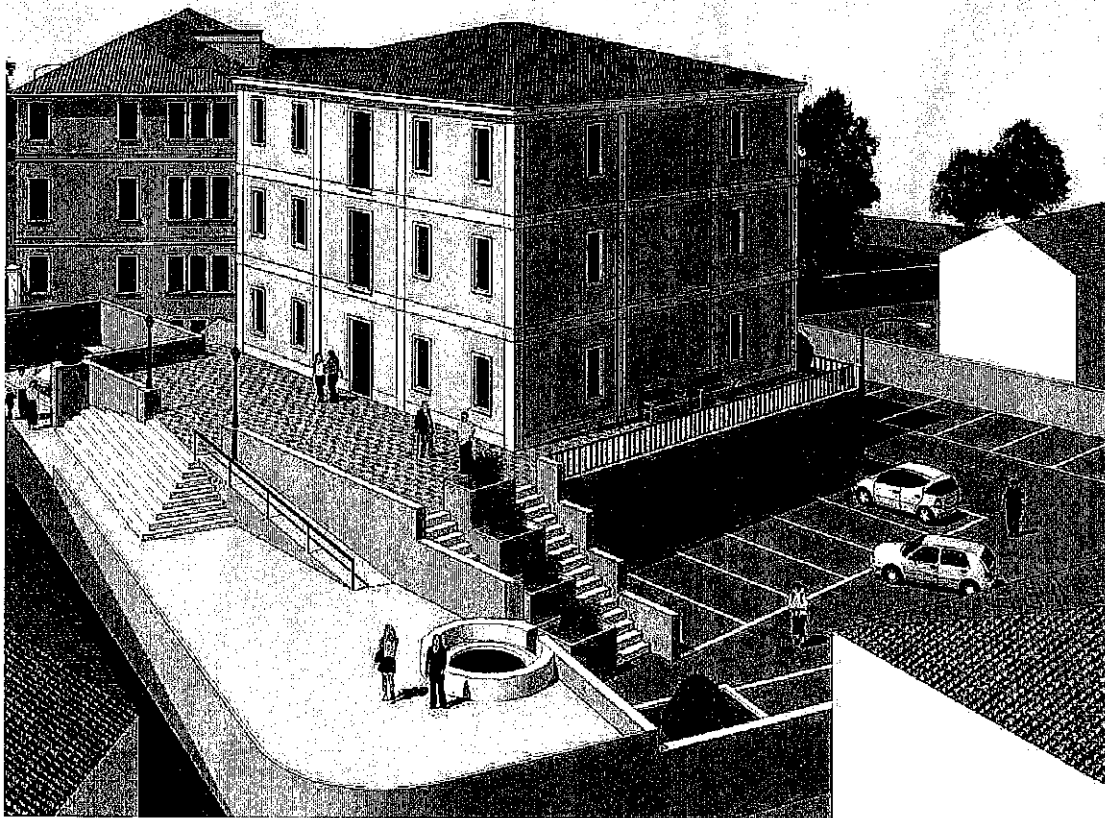

note

Scheda relativa agli incarichi assunti negli ultimi cinque anni

Tipologia incarico	Livello di progettazione	Categoria D.M. 04/04/01	Periodo di riferimento
Progettazione	Prel. Def. Esec.		2006-2008
Direzione Lavori	si		
Coord. Progettazione	no		
Coord. Esecuzione	no		

Committente	La terrazza sul Po, via Pironi, Bondeno, Ferrara
Oggetto	Realizzazione di un'area attrezzata a destinazione turistico-ricettiva
Descrizione	Il progetto prevede la realizzazione di una struttura ricettiva, sviluppata su di un'area di 12.000. mq, localizzata sulla sponda dx. del fiume Po, all'interno di una zona golenale prospiciente il fronte-acqua. L'area è attrezzata con una zona ristorante bar, in grado di coprire il fabbisogno di 130 coperti ca., una batteria di 12 bungalows in legno, in grado di accogliere complessivamente quaranta ospiti, un'ampia area esterna predisposta con una zona fitness, una zona prendisole, aree relax, ed alcune vasche idromassaggio.

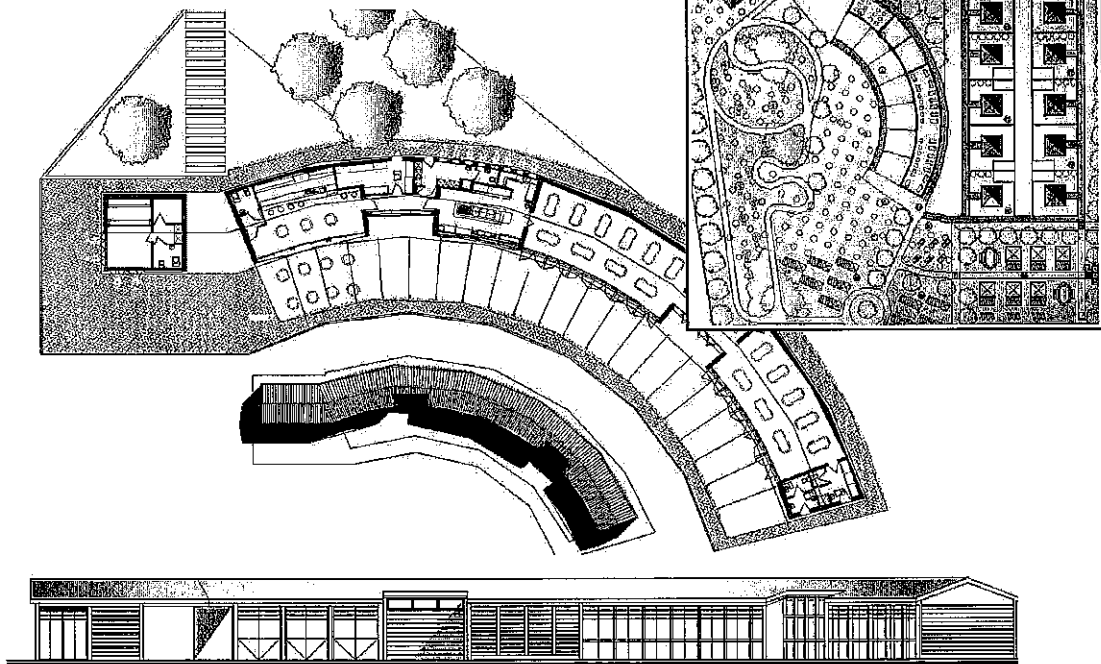
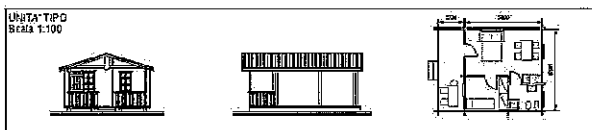

note

Consulente per i materiali:

Scheda relativa agli incarichi assunti negli ultimi cinque anni

Tipologia incarico	Livello di progettazione	Categoria D.M. 04/04/01	Periodo di riferimento
Progettazione	Prel.		2006-2007
Direzione Lavori			
Coord. Progettazione			
Coord. Esecuzione			

Committente	Costanza s.a.s., Ferrara.
Oggetto	Residenza Turistico Alberghiera. Art. 5 comma 2 LR 16/04
Descrizione	<p>Il progetto prevede il cambio di destinazione d'uso in un immobile residenziale al fine di realizzare una struttura ricettiva di tipo RTA con una dotazione complessiva di 14 unità abitative. L'immobile è ubicato nel centro storico del comune di Massafiscaglia.</p> <p><i>(Il cambio d'uso non prevedeva opere soggette ad autorizzazione edilizia)</i></p>



■ **Architetto Matteo Casari**

Scheda relativa agli incarichi assunti negli ultimi cinque anni

Tipologia incarico	Livello di progettazione	Categoria D.M. 04/04/01	Periodo di riferimento
Progettazione	Prel/Def		2007- 2009
Direzione Lavori			
Coord. Progettazione			
Coord. Esecuzione			

Committente	EUGANEA s.r.l., via E.Da Rotterdam, Ferrara.
Oggetto	Unità abitative ammobiliate ad uso turistico ai sensi Allegato F Parte III LR 4 novembre 2002 (Regione Veneto)
Descrizione	Verifica di sussistenza e stima e classificazione delle opere necessarie per il ripristino di 20 unità abitative da concedere il locazione all'interno del Golf Club di Martellago - VE.

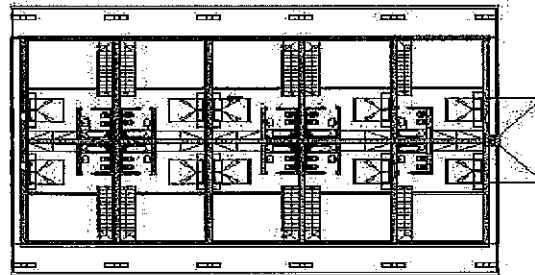
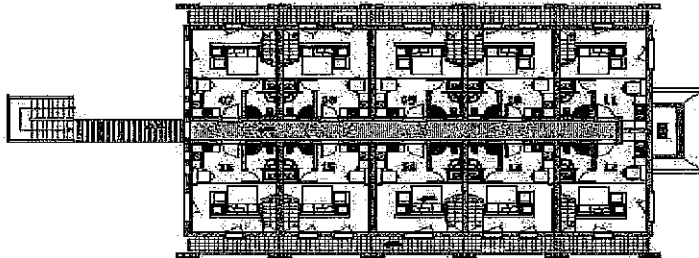
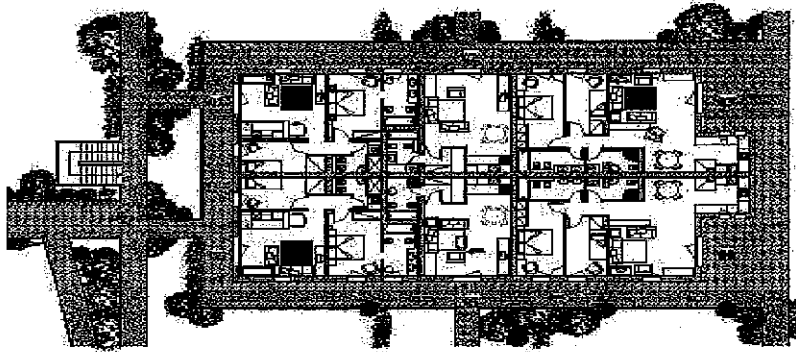

Prog. incaricato	Architetto Matteo Casari
note	

■ **Architetto Matteo Casari**

Scheda relativa agli incarichi assunti negli ultimi cinque anni

Tipologia incarico	Livello di progettazione	Categoria D.M. 04/04/01	Periodo di riferimento
Progettazione	Prel/		2008- 2010
Direzione Lavori			
Coord. Progettazione			
Coord. Esecuzione			

Committente	GESTA s.r.l., via Darsena 64, Ferrara
Oggetto	Attracco galleggiante attrezzato per attività ricettive
Descrizione	Valorizzazione di un'area a forte valenza ambientale mediante la realizzazione di una struttura semigalleggiante, ancorata sulla riva dx del fiume Po in località S.Biagio (FE). La struttura consente lo svolgimento di attività di tipo turistico, con piccola somministrazione alimentare e ampie aree attrezzate per la sosta ed il ristoro.

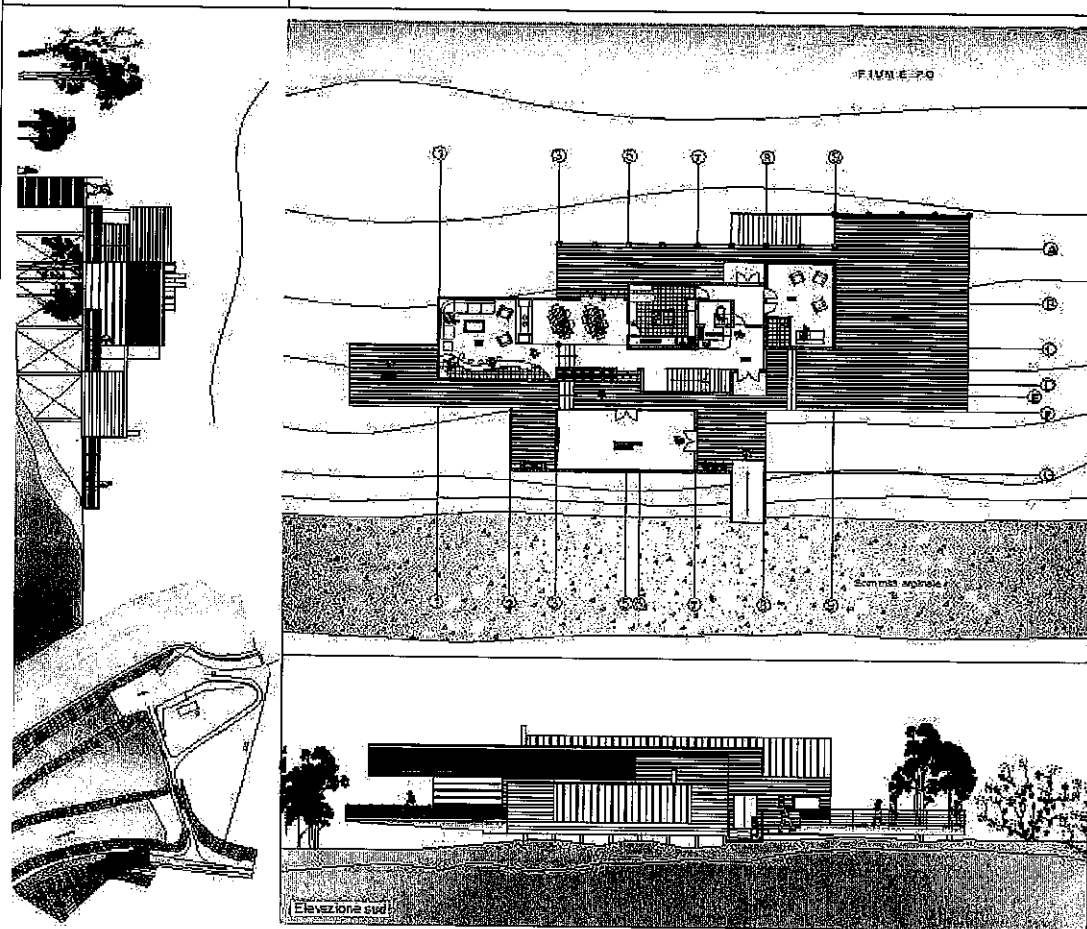

Prog. incaricato Architetto Matteo Casari

Scheda relativa agli incarichi assunti negli ultimi cinque anni

Tipologia incarico	Livello di progettazione	Categoria D.M. 04/04/01	Periodo di riferimento
Progettazione	Prel. Def. Esec.		2008-2009
Direzione Lavori	no		
Coord. Progettazione	no		
Coord. Esecuzione	no		

Committente	Aurora s.a.s , via E. da Rotterdam, Ferrara
Oggetto	Realizzazione di unità abitative ammobiliate ad uso turistico
Descrizione	<p>Il progetto prevede la ristrutturazione con cambio di destinazione d'uso di porzione di un immobile in centro storico nel Comune di Casteljuglielmo. Nell'immobile sono state ricavate cinque unità immobiliari ammobiliate da affittare ad uso turistico.</p> <p>Il fabbricato, sede dell'ex residenza del podestà, è stato sottoposto ad un attento intervento di restauro che né ha salvaguardato i caratteri stilistici, e formali, consentendone al contempo un adeguato riuso.</p>

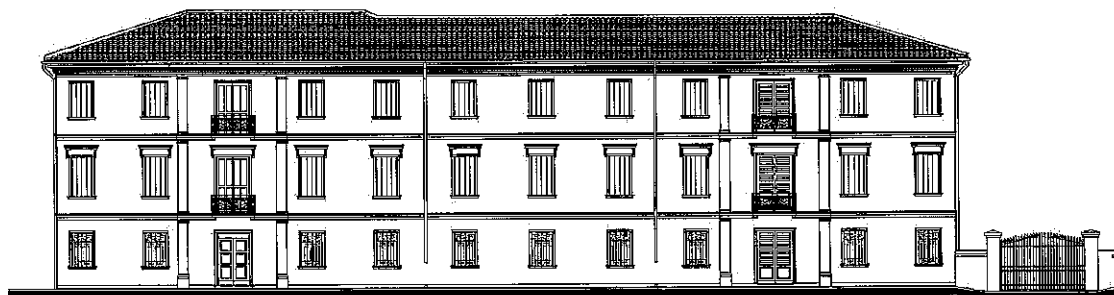
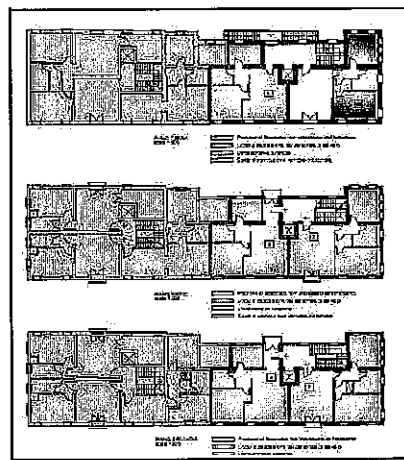
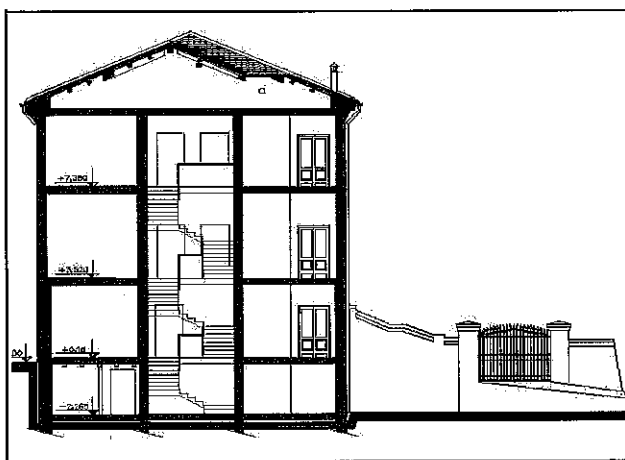

note

Consulente per i materiali:

■ **Architetto Matteo Casari**

Scheda relativa agli incarichi assunti negli ultimi cinque anni

Tipologia incarico	Livello di progettazione	Categoria D.M. 04/04/01	Periodo di riferimento
Progettazione	Prel/Def/Esec		2004-2007
Direzione Lavori	si		
Coord. Progettazione			
Coord. Esecuzione			

Committente	Associazione ONLUS Accoglienza, via comunale, Salvatonica, Ferrara
Oggetto	Ostello – (Art8 Titolo II LR.16/04)
Descrizione	Ristrutturazione di alcuni locali adiacenti la canonica della chiesa della B.V. Di Salvatonica, al fine di ricavare una struttura ricettiva (ostello) in grado di ospitare 20 / 24 persone in n° 7 camere. Progetto classificato 3 ° graduatoria L.R. 40/2002

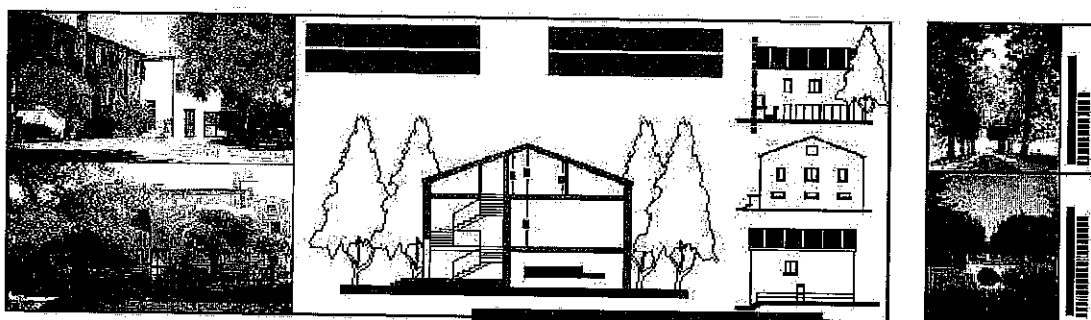
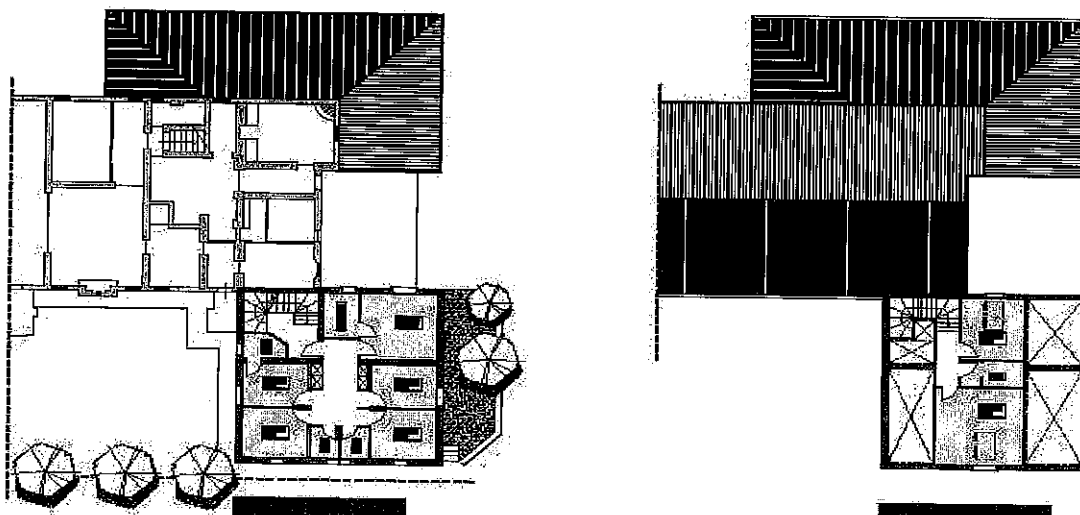

Prog. incaricato	Architetto Matteo Casari
note	

Scheda relativa agli incarichi assunti negli ultimi cinque anni

Tipologia incarico	Livello di progettazione	Categoria D.M. 04/04/01		Periodo di riferimento
Progettazione	Prel/Def			2004-2007
Direzione Lavori				
Coord. Progettazione				
Coord. Esecuzione				

Committente	Sigg. Guerzoni, Bondeno, Ferrara.
Oggetto	Attività saltuaria di alloggio e prima colazione (Art 13 Titolo II LR 16/04)
Descrizione	Ristrutturazione di un immobile ubicato sulla sponda dx del fiume Panaro, al fine di ricavare una struttura ricettiva di valorizzazione turistica attrezzata con piccola somministrazione alimentare con 3 camere, e sosta camper. Progetto classificato 1° graduatoria L.R. 40/2002

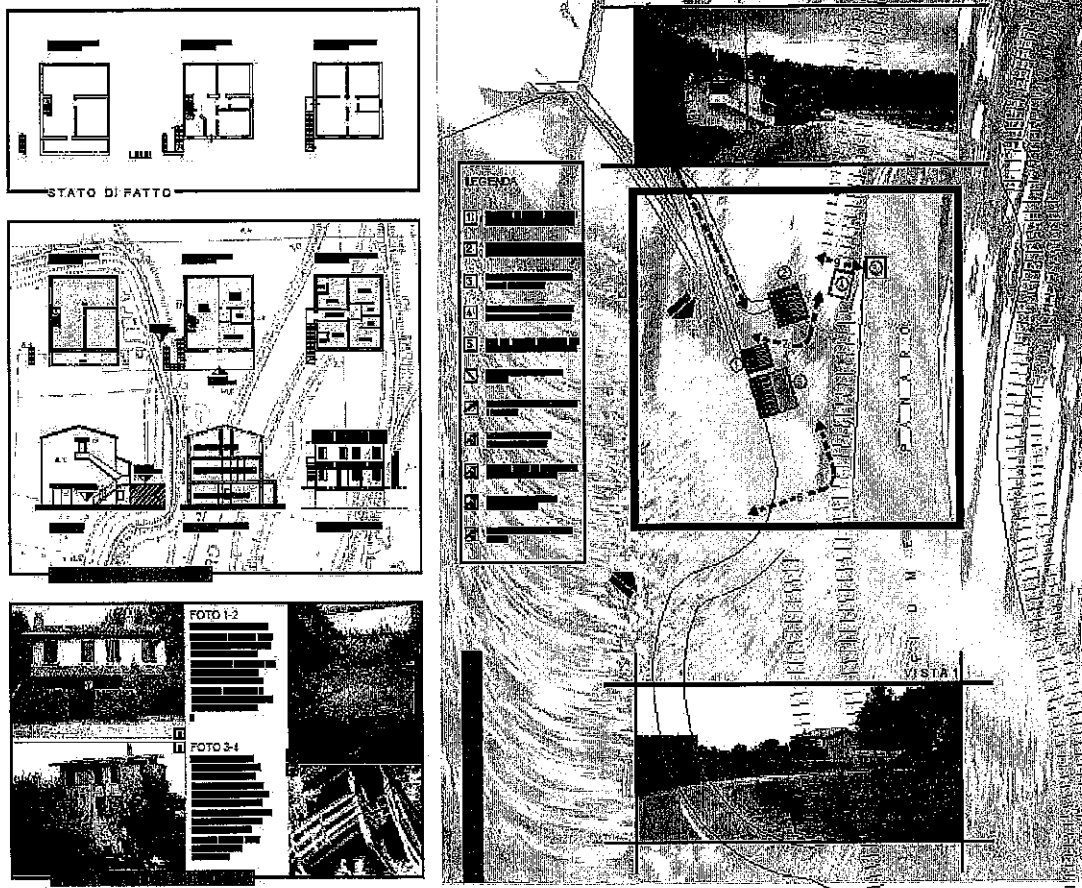

Prog. incaricato	Architetto Matteo Casari
note	

- **Edilizia**
- Residenziale
- Scolastica
- Sanitaria
- Alberghiera
- Turistica
- Direzionale

- **Infrastrutture**
- Reti viarie
- Snodi
- Ponti

- **Strutture**
- C.a.
- Acciaio
- Legno
- Muratura armata

- **Impianti tecnologici**
- Elettrici
- Riscaldamento
- Raffrescamento
- Tratt. Aria

- **Prest. Accessorie**
- Rilievi topografici
- Tracciamenti
- Inser. In mappa
- Agg. Catastali
- Valut. Clima acustico
- Valutaz. Assoggettabilità
- V.A.S.

- **Sicurezza**
- Coord. Progettazione
- Coord. Esecuzione
- Verifiche e controlli

Scheda relativa agli incarichi assunti negli ultimi cinque anni

Tipologia incarico	Livello di progettazione	Categoria D.M. 04/04/01	Periodo di riferimento
Progettazione	Prel. Def. Esec.		2005-2007
Direzione Lavori	no		
Coord. Progettazione	no		
Coord. Esecuzione	no		

Committente	LIDL italia servizi immobiliari, Arcole, Verona
Oggetto	Realizzazione di una galleria commerciale/direzionale
Descrizione	Progettazione esecutiva di un'ampia area assoggettata a piano di recupero, per la realizzazione di una galleria commerciale, composta da esercizi di vicinato (600 mq), attività direzionali (500 mq.), una medio piccola struttura di vendita alimentare (1200 mq.), e una zona residenziale. Il progetto prevedeva inoltre la realizzazione della viabilità di collegamento e ed un'ampia area a parcheggio in grado di accogliere 160 posti auto.

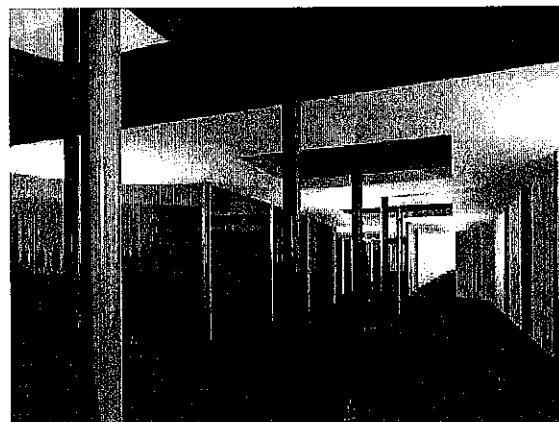
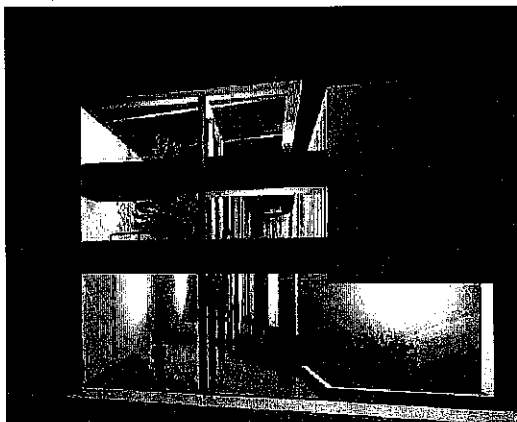
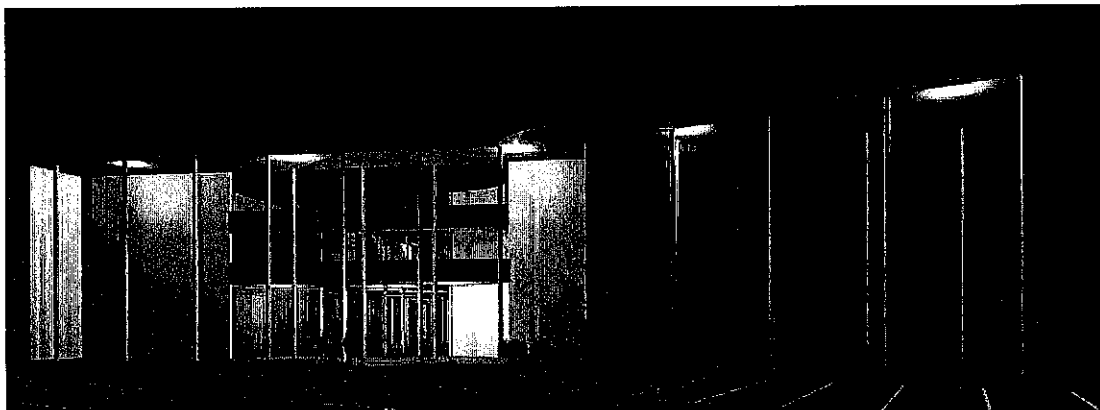

note

Scheda relativa agli incarichi assunti negli ultimi cinque anni

Tipologia incarico	Livello di progettazione	Categoria D.M. 04/04/01	Periodo di riferimento
Progettazione	Prel. Def. Esec.		2006-2008
Direzione Lavori	si		
Coord. Progettazione	si		
Coord. Esecuzione	si		

Committente	S.e.l.l. Costruzioni S.r.l.
Oggetto	Realizzazione di edificio a destinazione terziaria (uffici e negozi) di complessivi 15 locali
Descrizione	

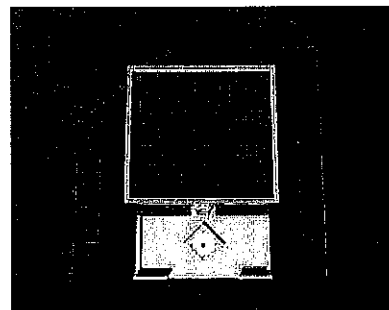
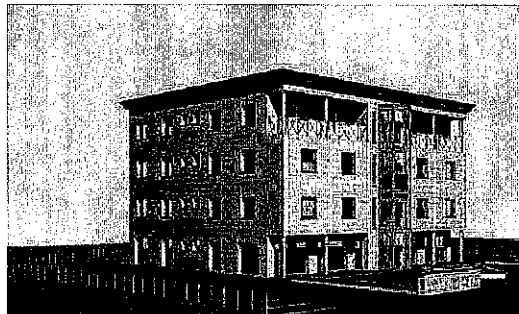
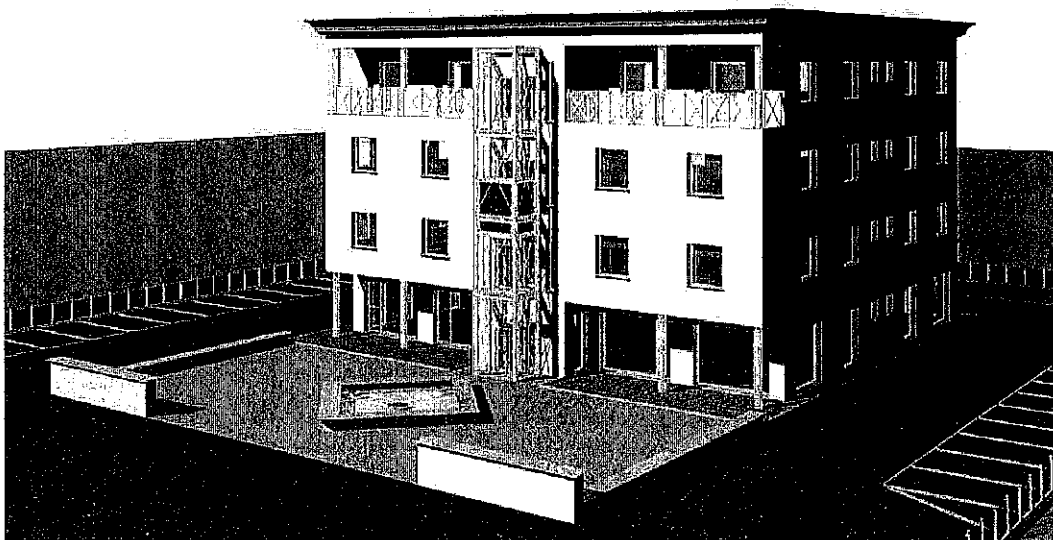

note

Scheda relativa agli incarichi assunti negli ultimi cinque anni

Tipologia incarico	Livello di progettazione	Categoria D.M. 04/04/01	Periodo di riferimento
Progettazione	Prel. Def. Esec.		2006-2009
Direzione Lavori	si		
Coord. Progettazione	no		
Coord. Esecuzione	no		

Committente	Cartesio s.r.l. Via Emilia Ovest 133/a, CastelfrancoEmilia - Modena
Oggetto	Ampliamento di fabbricato da adibire a medio piccola struttura di vendita
Descrizione	Progettazione e direzione dei lavori relative alla ristrutturazione e ampliamento di un fabbricato commerciale da adibire a medio piccola struttura di vendita, di tipo non alimentare. L'intervento prevede oltre alla ristrutturazione della struttura esistente di mq. 800, la realizzazione di un ampliamento su tre piani di 1500 mq, da adibire a area mostra per merci ingombranti e zona servizi amministrativi.

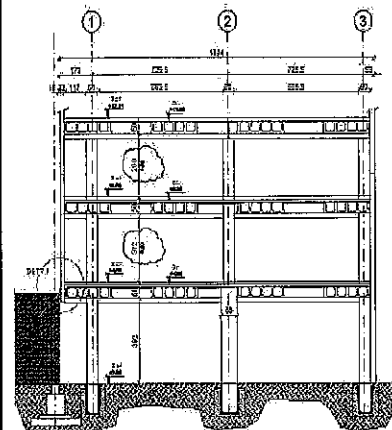
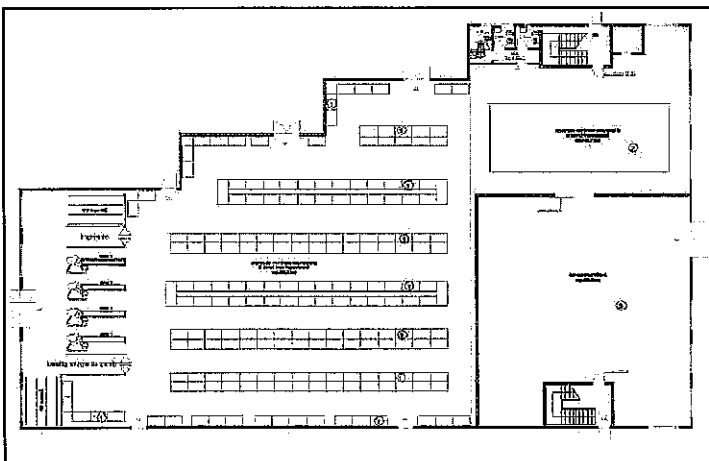
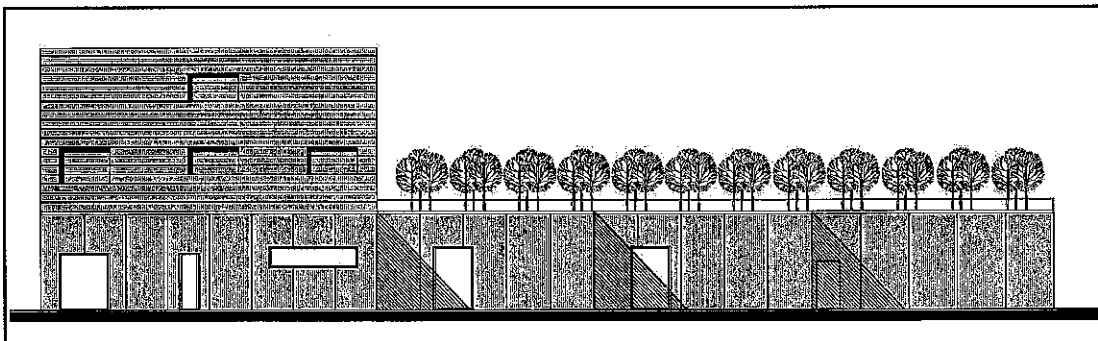

note

Scheda relativa agli incarichi assunti negli ultimi cinque anni

Tipologia incarico	Livello di progettazione	Categoria D.M. 04/04/01	Periodo di riferimento
Progettazione	Prel. Def.		2007-2008
Direzione Lavori	no		
Coord. Progettazione	no		
Coord. Esecuzione	no		

Committente	Resca Marco, Cento Ferrara
Oggetto	Realizzazione di nuovo fabbricato a destinazione produttiva
Descrizione	Il progetto prevede la realizzazione di un fabbricato a destinazione mista, della superficie complessiva di mq. 1.800 circa, in grado di ospitare il reparto di progettazione ed la zona di produzione vera e propria, di componenti elettromeccaniche ad alta tecnologia. Il fabbricato, sviluppato su tre livelli è attrezzato con una piccola sala riunioni, posta all'ultimo piano, e comunicante con le coperture praticabili, attrezzata per piccole presentazioni, riunioni ed incontri .

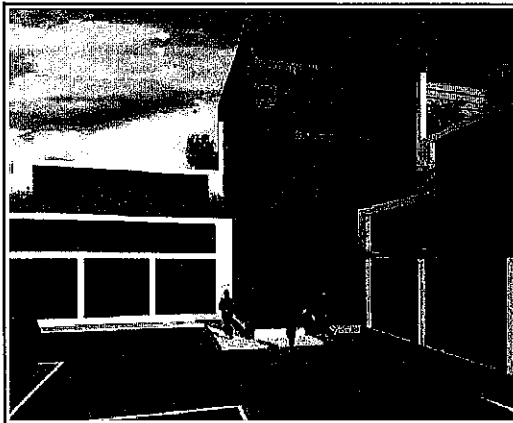

note

Scheda relativa agli incarichi assunti negli ultimi cinque anni

Tipologia incarico	Livello di progettazione	Categoria D.M. 04/04/01	Periodo di riferimento
Progettazione	Prel. Def.		2005-2008
Direzione Lavori	no		
Coord. Progettazione	no		
Coord. Esecuzione	no		

Committente	PLG Immobiliare, TorCervara, Roma
Oggetto	Realizzazione di nuovo fabbricato a destinazione produttiva
Descrizione	Progetto per la realizzazione di un manufatto destinazione produttiva per il recupero ed il riciclo dei materiali plastici. Ubicato all'interno di un lotto di 33.000 mq., la zona produttiva è articolata su 10.000 mq di struttura prefabbricata, nella quale sono collocate le attrezzature per la selezione, il lavaggio, e la produzione del granulato plastico, oltre ad una zona uffici e amministrazione. L'area scoperta esterna, prevede una zona carico, scarico e stoccaggio dei materiali in arrivo ed in partenza, oltre ad una porzione attrezzata con gli impianti di lavaggio .

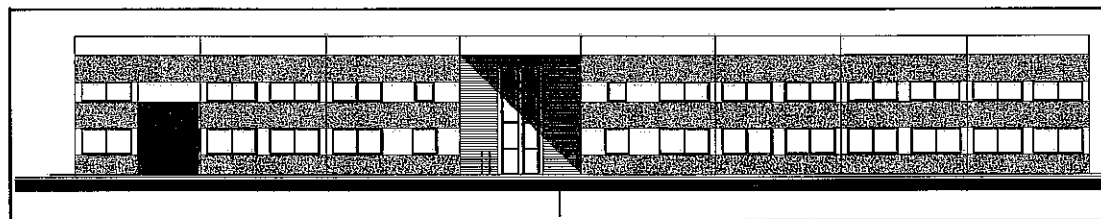
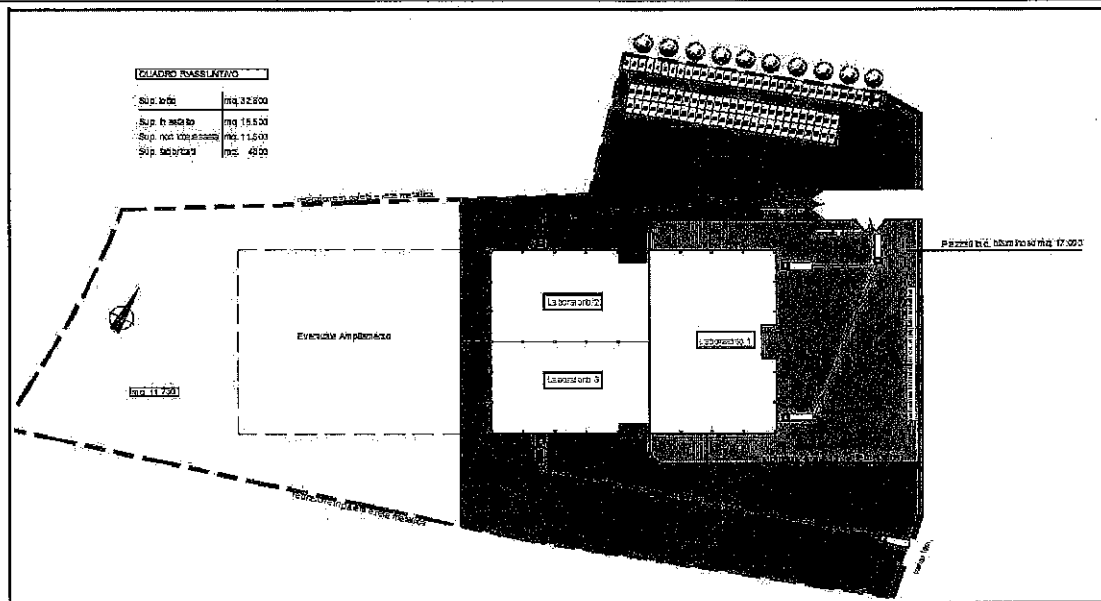

note

- **Edilizia**
- Residenziale
- Scolastica
- Sanitaria
- Alberghiera
- Turistica
- Direzionale

- **Infrastrutture**
- Reti viarie
- Snodi
- Ponti

- **Strutture**
- C.a.
- Acciaio
- Legno
- Muratura armata

- **Impianti tecnologici**
- Elettrici
- Riscaldamento
- Raffrescamento
- Tratt. Aria

- **Prest. Accessorie**
- Rilievi topografici
- Tracciamenti
- Inser. In mappa
- Agg. Catastali
- Valut. Clima acustico
- Valutaz. Assoggettabilità
- V.A.S.

- **Sicurezza**
- Coord. Progettazione
- Coord. Esecuzione
- Verifiche e controlli

Scheda relativa agli incarichi assunti negli ultimi cinque anni

Tipologia incarico	Livello di progettazione	Categoria D.M. 04/04/01		Periodo di riferimento
Progettazione	Prel. Def. Esec.			In corso
Direzione Lavori	si			
Coord. Progettazione	no			
Coord. Esecuzione	no			

Committente	Rebim s.a.s, bondeno, ferrara
Oggetto	Realizzazione di nuovo fabbricato residenziale plurifamiliare
Descrizione	Progettazione e direzione dei lavori di fabbricato residenziale plurifamiliare, composto da 10 unità immobiliari. L'intervento è stato mirato alla ottimizzazione del contenimento dei consumi, attraverso il ricorso a facciate in laterizio ventilate, logge ombreggianti, frangisole, ed all'utilizzo massiccio di pannelli solari per la produzione di acqua calda ed energia elettrica. Grande importanza rivestono anche le schermature edilizie di facciata, che impedendo la possibilità di visuali reciproche, garantiscono un naturale senso di intimità nelle unità immobiliari.

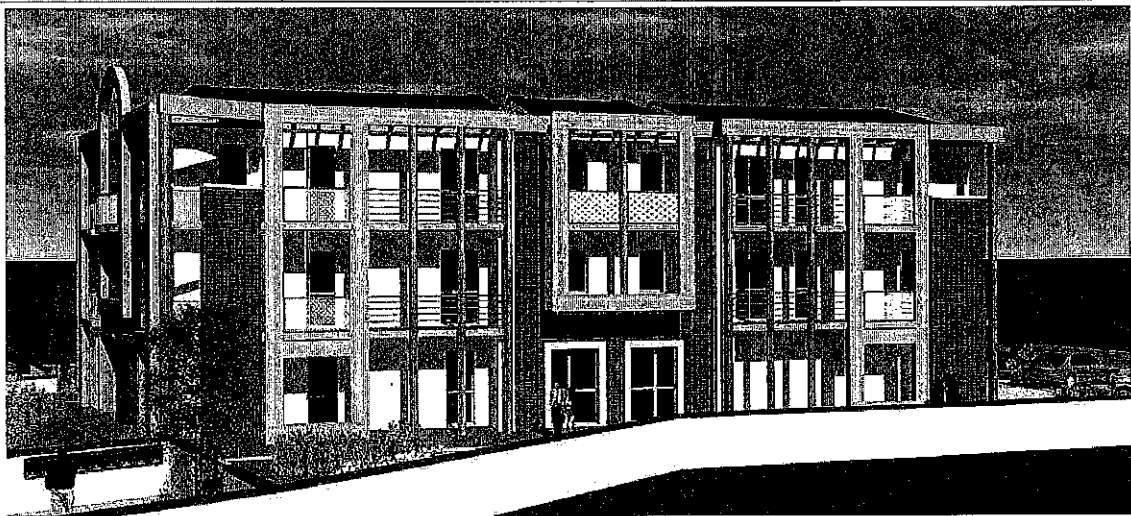

note

Consulente per i materiali:

Scheda relativa agli incarichi assunti negli ultimi cinque anni

Tipologia incarico	Livello di progettazione	Categoria D.M. 04/04/01	Periodo di riferimento
Progettazione	Prel. Def. Esec.		In corso
Direzione Lavori	si		
Coord. Progettazione	no		
Coord. Esecuzione	no		

Committente	Eredi Fam. Bolognesi
Oggetto	Realizzazione di nuovo fabbricato residenziale plurifamiliare

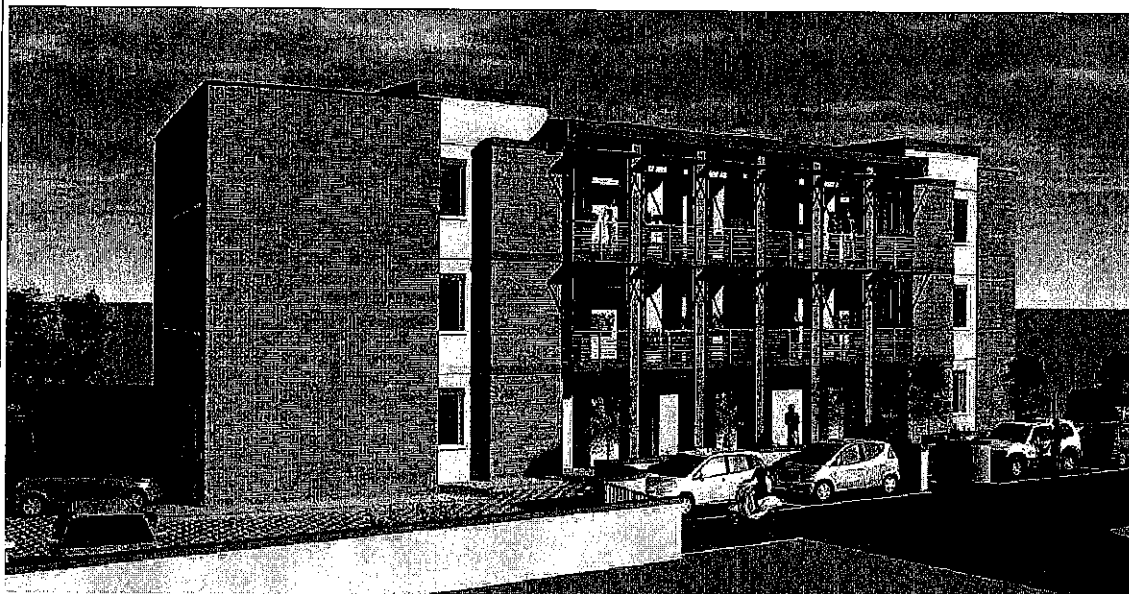

note

Scheda relativa agli incarichi assunti negli ultimi cinque anni

Tipologia incarico	Livello di progettazione	Categoria D.M. 04/04/01	Il	Periodo di riferimento
Progettazione	Prel. Def. Esec.			2005-2007
Direzione Lavori	si			
Coord. Progettazione	no			
Coord. Esecuzione	no			

Committente	Rita Costruzioni, via ravenna, fossanova s.marco, ferrara
Oggetto	Ristrutturazione del complesso immobiliare denominato Villa Beltrami
Descrizione	Progetto e direzione dei lavori relativa ad un complesso intervento di risanamento conservativo comprendente tutto il sedime del comparto urbanistico della ex-villa Beltrami-Guariento (sec. XIX), nel Comune di Vigarano Pieve. A fronte di un'attenta analisi storiografica e filologica, il progetto è mirato a ricostituire l'originaria impostazione tipologica e formale dell'intero complesso, pur soddisfacendo necessità della committenza di ricavare 24 unità immobiliari da poter collocare sul mercato. Particolare attenzione è stata posta alla riprogettazione degli spazi aperti, delle aree verdi e dei percorsi di collegamento interno.

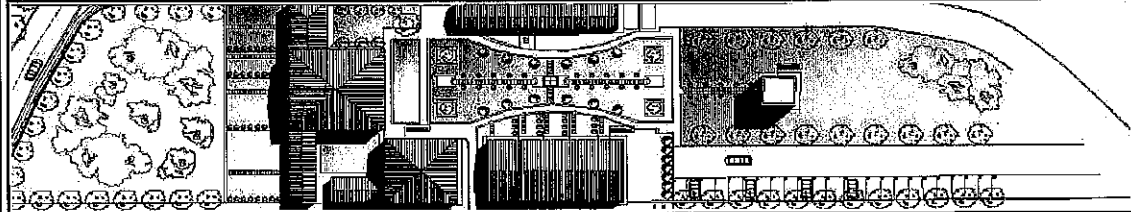
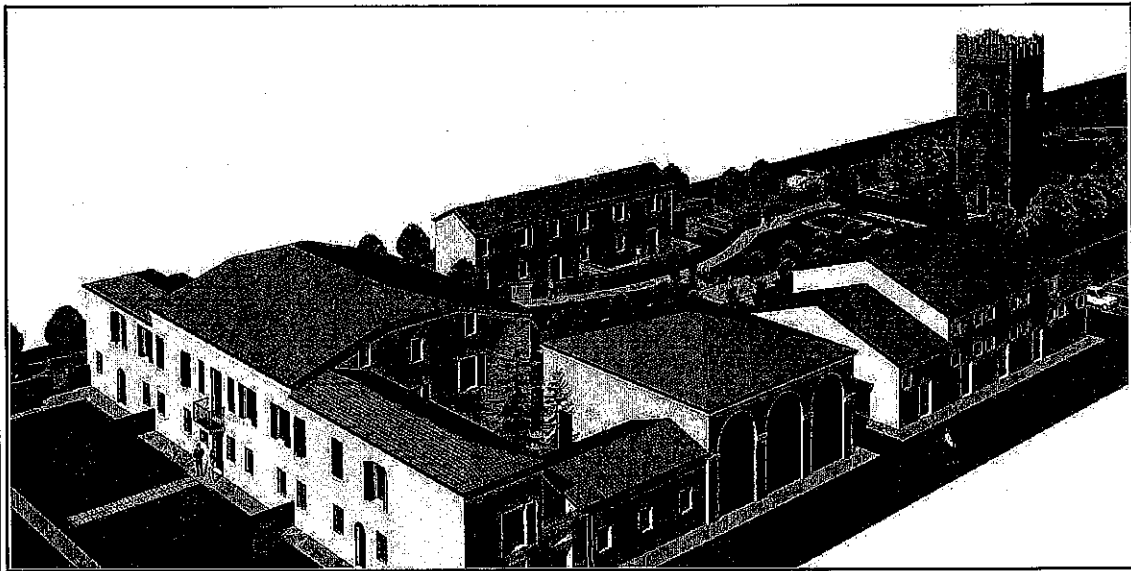

note

i

■ **Architetto Matteo Casari**

Scheda relativa agli incarichi assunti negli ultimi cinque anni

Tipologia incarico	Livello di progettazione	Categoria D.M. 04/04/01	Periodo di riferimento
Progettazione	Prel. Def. Esec.		2006-2008
Direzione Lavori	si		
Coord. Progettazione	no		
Coord. Esecuzione	no		

Committente	Zaccaria Rita, via Paolecchio, Salvatonica - FE
Oggetto	Realizzazione di nuovo fabbricato residenziale monofamiliare
Descrizione	Progettazione direzione dei lavori relativa ad un fabbricato monofamiliare di pregio, caratterizzato dalla forte permeabilità visiva degli spazi e degli ambienti, comunicano sistematicamente tra loro grazie ad un raffinato sistema di doppi livelli, e ballatoi interni. L'andamento della copertura completa l'impianto compositivo, dilatando ed evidenziando l'andamento planimetrico del sedime del fabbricato, sino al grande pilastro romboidale che confluisce nell'aiuola.

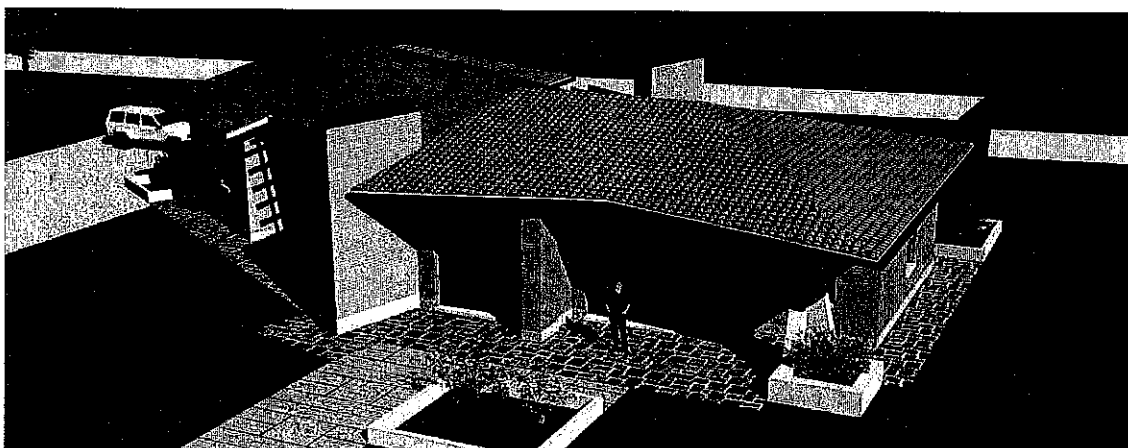

note

Scheda relativa agli incarichi assunti negli ultimi cinque anni

Tipologia incarico	Livello di progettazione	Categoria D.M. 04/04/01	Periodo di riferimento
Progettazione	Prel. Def. Esec.		2005-2007
Direzione Lavori	si		
Coord. Progettazione	no		
Coord. Esecuzione	no		

Committente	Immobiliare Aleotti, via mazzini 1 Bondeno -FE
Oggetto	Restauro conservativo di un immobile in centro storico
Descrizione	Progettazione e direzione dei lavori relativa ad un intervento di restauro su di un manufatto assoggettato ai vincoli di tutela del P.R.G., al fine di ricavarne un'area da attrezzare ad uffici e sei unità immobiliari da concedere in locazione. L'intervento ha mirato alla salvaguardia dei caratteri tipologici, stilistici e formali del manufatto, con una particolare attenzione alla ricostituzione delle campiture pittoriche originarie, ed alla ricostituzione delle porzioni di prospetto precedentemente alterate.

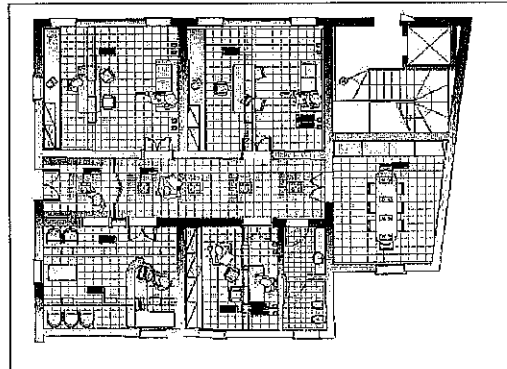
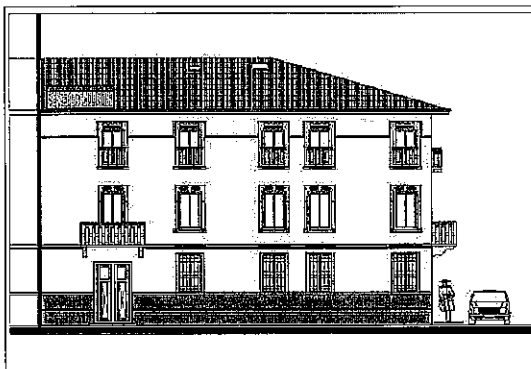

note

Scheda relativa agli incarichi assunti negli ultimi cinque anni

Tipologia incarico	Livello di progettazione	Categoria D.M. 04/04/01	Periodo di riferimento
Progettazione	Prel. Def. Esec.		2005-2009
Direzione Lavori	si		
Coord. Progettazione	si		
Coord. Esecuzione	si		

Committente	B.R.E.F. costruzioni s.r.l.
Oggetto	Realizzazione di complesso residenziale di 13 edifici divisi in 4 unità
Descrizione	Il progetto ha compreso tutta la progettazione delle opere di urbanizzazione dell'impiantistica di servizio (fognature, idrica etc..) dell'illuminotecnica pubblica.

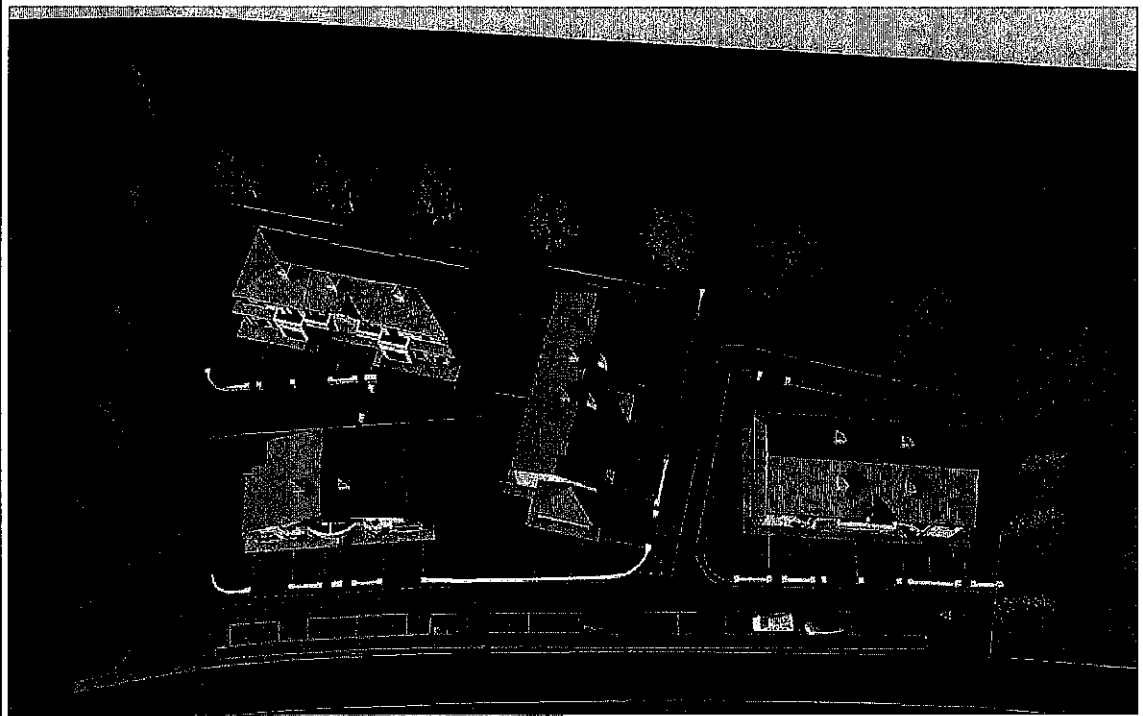

note

Scheda relativa agli incarichi assunti negli ultimi cinque anni

Tipologia incarico	Livello di progettazione	Categoria D.M. 04/04/01	Periodo di riferimento
Progettazione	Prel		2004-2005
Direzione Lavori	no		
Coord. Progettazione	no		
Coord. Esecuzione	no		

Committente	Costanza s.a.s. via e da rotterdam FE
Oggetto	Restauro conservativo di fabbricato a destinazione residenziale
Descrizione	Intervento di restauro conservativo mirato al riuso di un immobile, ubicato nel centro storico del Comune di Massafiscaglia, al fine di ricavarne sei unità immobiliari da concedere in locazione. L'intervento ha mirato alla salvaguardia dei caratteri tipologici, stilistici e formali, originari del manufatto, ed alla ricostituzione delle parti precedentemente alterate, o degradate. Ad oggi è in corso uno studio preliminare per la conversione in Residenza Turistico Alberghiera.

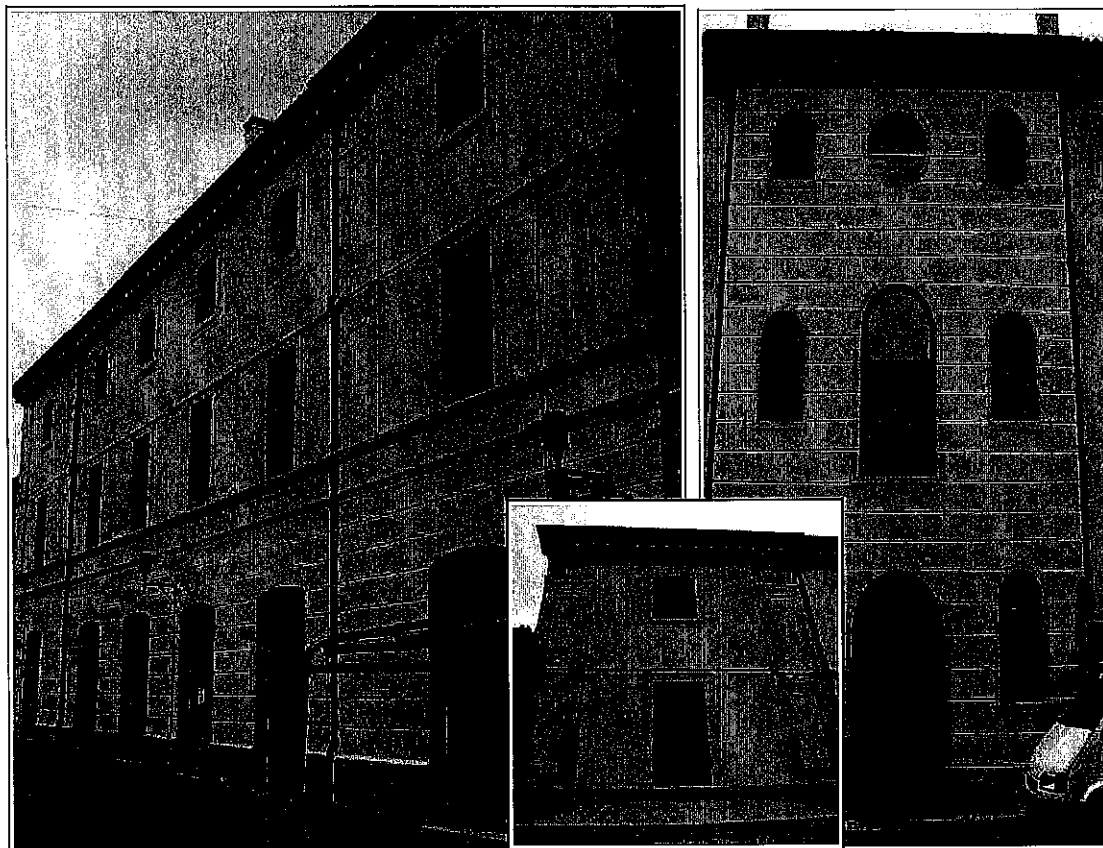

note

Scheda relativa agli incarichi assunti negli ultimi cinque anni

Tipologia incarico	Livello di progettazione	Categoria D.M. 04/04/01	Periodo di riferimento
Progettazione	Prel. Def. Esec.		In corso
Direzione Lavori	si		
Coord. Progettazione	si		
Coord. Esecuzione	si		

Committente	Ghedini Annita & c. s.n.c. - via v. veneto, Bondeno, Ferrara
Oggetto	Realizzazione di nuovo fabbricato residenziale monofamiliare.
Descrizione	Progettazione direzione dei lavori relativa ad un fabbricato monofamiliare di pregio, caratterizzato dalla forte permeabilità visiva degli spazi e degli ambienti, comunicano sistematicamente tra loro grazie ad un raffinato sistema di doppi livelli, ballatoi interni, sporti esterni e coperture praticabili. L'ampia vela orizzontale di copertura, con funzione ombreggiante e di frangisole, definisce il margine compositivo superiore degli alzati, evidenziando la complessità del gesto tecnico.

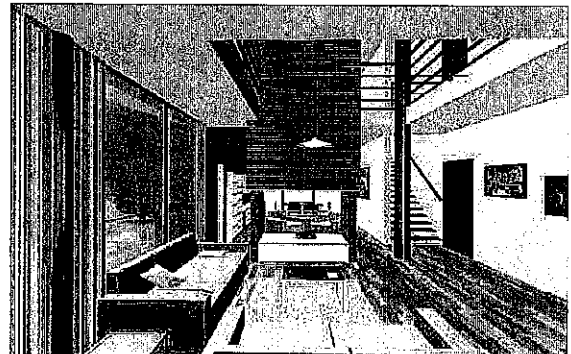
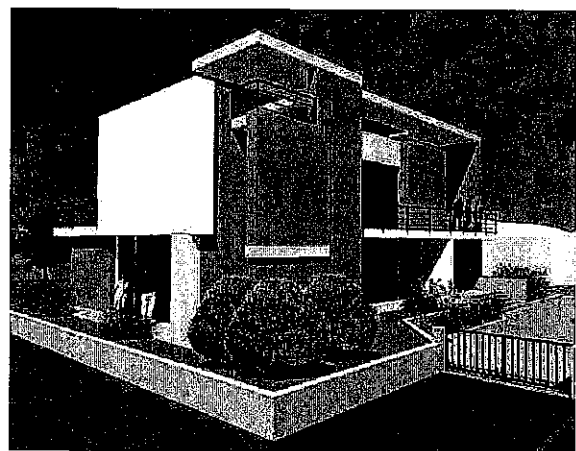
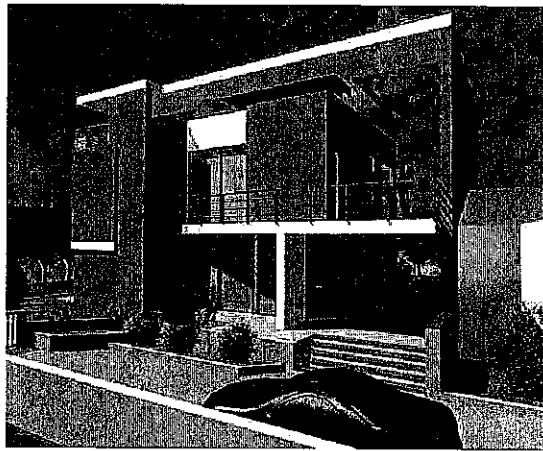

note

Scheda relativa agli incarichi assunti negli ultimi cinque anni

Tipologia incarico	Livello di progettazione	Categoria D.M. 04/04/01	Periodo di riferimento
Progettazione	Prel. Def. Esec.		2007-2009
Direzione Lavori	si		
Coord. Progettazione	si		
Coord. Esecuzione	si		

Committente	Edil2000 s.r.l. S. Bartolomeo in Bosco, Ferrara.
Oggetto	Realizzazione di nuovo fabbricato residenziale.
Descrizione	Progettazione e direzione dei lavori di un nuovo fabbricato residenziale con tipologia in linea, composto complessivamente d 4 unità indipendenti, da realizzare all'interno di un'urbanizzazione di nuovo impianto. Il progetto ha mirato ad ottenere il massimo contenimento dei costi, pur garantendo un alto livello di benessere e comfort abitativo, evidenziato dalla presenza sistematica di affacci, sporti e portici abitabili, che dilatano verso l'esterno la superficie delle unità immobiliari.

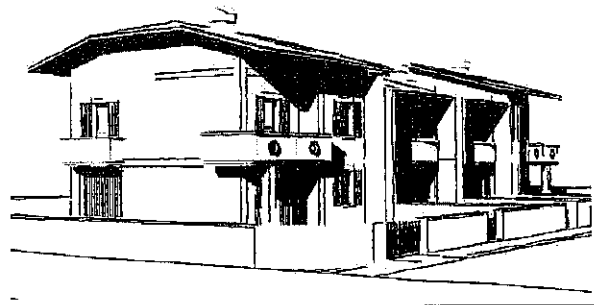
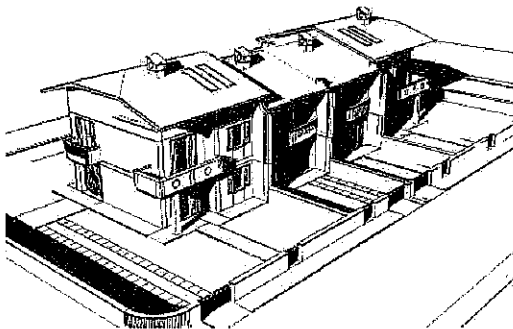

note

Scheda relativa agli incarichi assunti negli ultimi cinque anni

Tipologia incarico	Livello di progettazione	Categoria D.M. 04/04/01	Periodo di riferimento
Progettazione	Prel. Def. Esec.		In corso
Direzione Lavori	si		
Coord. Progettazione	no		
Coord. Esecuzione	no		

Committente	Milbo s.r.l., via saffi, finale emilia, modena
Oggetto	Realizzazione di nuovo fabbricato residenziale plurifamiliare
Descrizione	Progettazione e direzione dei lavori per la realizzazione di un nuovo fabbricato residenziale plurifamiliare, costituito da 11 unità immobiliari. La continua presenza di sporti, logge, aggetti e balconi, garantiscono un ottimo livello di comfort abitativo anche nelle unità poste ai piani superiori. Il particolare sviluppo perimetrale del fabbricato, e le schermature in laterizio a vista, impediscono l'ingenerarsi di visuali reciproche, garantendo un efficace sensazione di intimità all'interno degli appartamenti.

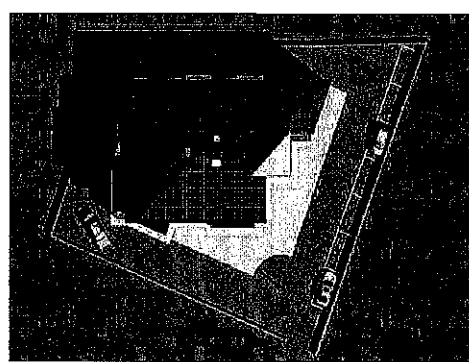
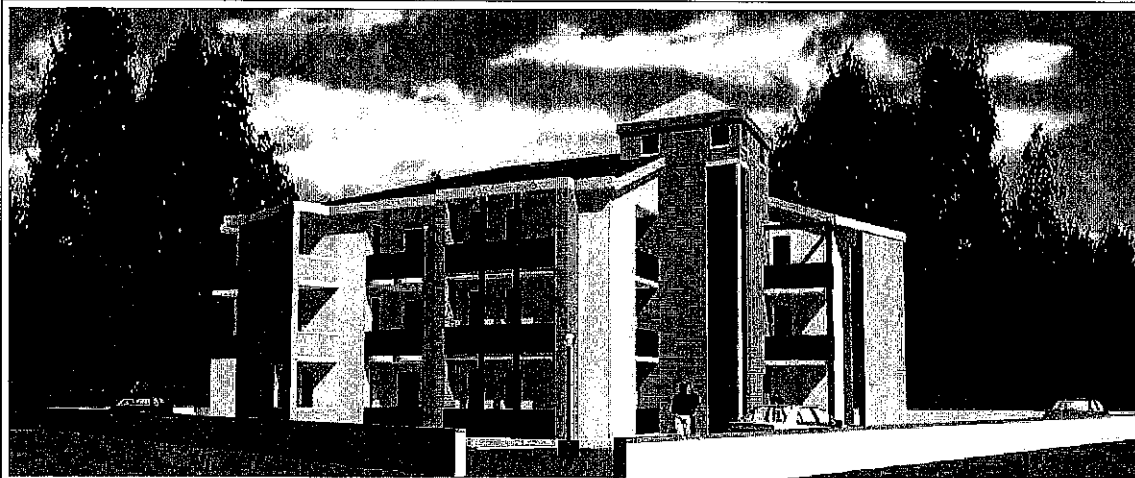

note

Scheda relativa agli incarichi assunti negli ultimi cinque anni				
Tipologia incarico	Livello di progettazione	Categoria D.M. 04/04/01		Periodo di riferimento
Progettazione	Preel. Def. Esec.			2002-2006
Direzione Lavori	si			
Coord. Progettazione	si			
Coord. Esecuzione	si			

Committente	Imm.re Casa e Giardino s.r.l.
Oggetto	Realizzazione di complesso residenziale di 17 unità
Descrizione	Cantiere di Fusignano Ravenna

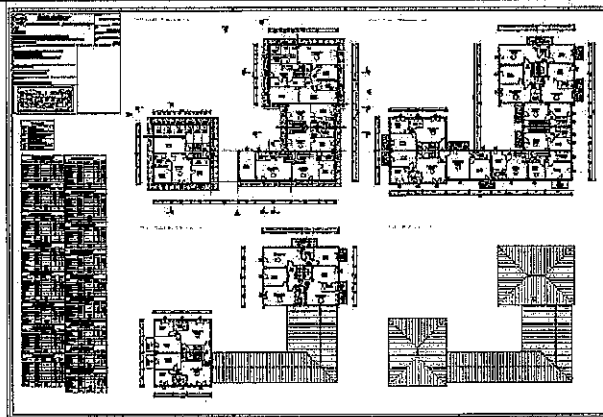

note

Scheda relativa agli incarichi assunti negli ultimi cinque anni

Tipologia incarico	Livello di progettazione	Categoria D.M. 04/04/01	Periodo di riferimento
Progettazione	Prel. Def. Esec.		20072009
Direzione Lavori	si		
Coord. Progettazione	no		
Coord. Esecuzione	no		

Committente	Distillerie Moccia, via marconi 21, ferrara
Oggetto	Ristrutturazione palazzina uffici su via Bongiovanni
Descrizione	Intervento di risanamento conservativo, su immobile assoggettato al vincolo di tutela dello strumento di pianificazione, necessario al fine di poter ripristinare una porzione dell'intero comparto produttivo afferente le Distillerie Moccia. Il manufatto in oggetto sede della vecchia sede amministrativa, ormai dismesso da anni, è stato assoggettato ad una attenta rilettura stilistica, al fine di salvaguardarne e ripristinarne i pregevoli caratteri estetici e formali propri della prima metà del XX secolo.

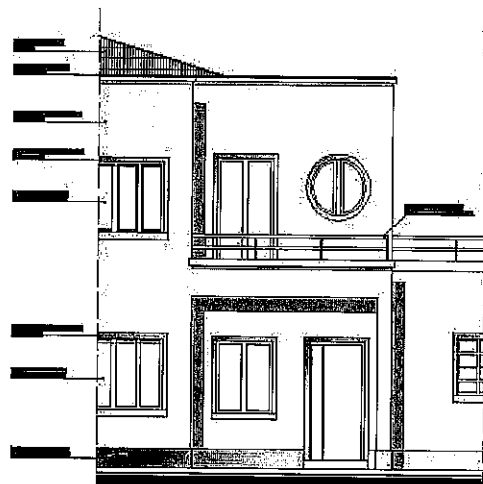
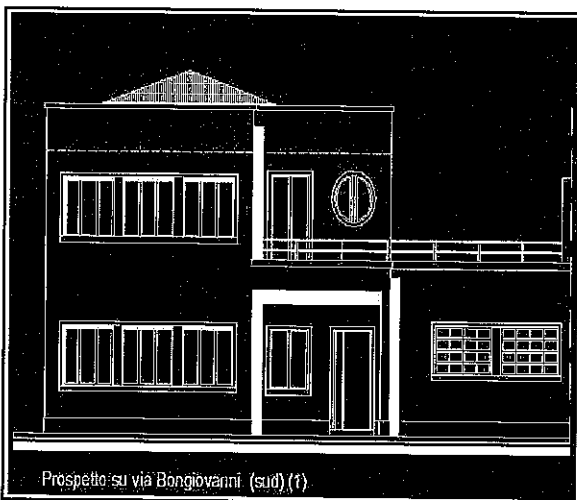
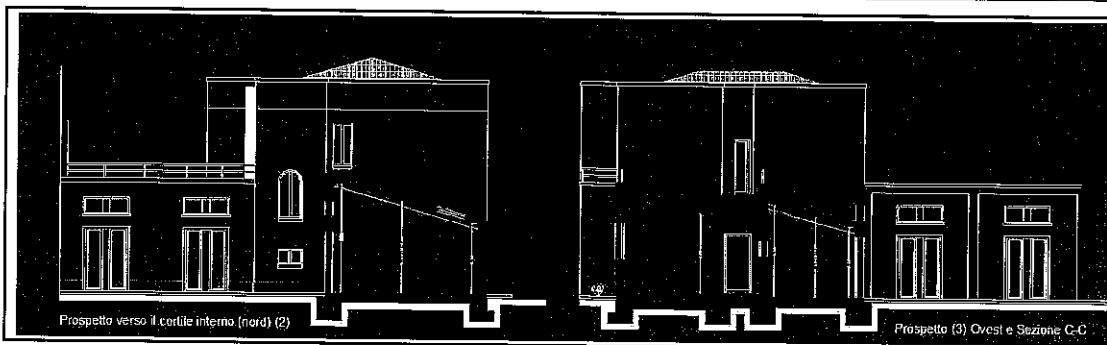

note

Scheda relativa agli incarichi assunti negli ultimi cinque anni

Tipologia incarico	Livello di progettazione	Categoria D.M. 04/04/01	Periodo di riferimento
Progettazione	Prel. Def. Esec.		2008-2010
Direzione Lavori	si		
Coord. Progettazione			
Coord. Esecuzione			

Committente	PCMG s.a.s., via Coperico, Bondeno, FE
Oggetto	Ristrutturazione di fabbricato residenziale in centro storico
Descrizione	Complesso intervento di risanamento conservativo, effettuato su un immobile ubicato nel centro storico del Comune di Bondeno, risalente al secolo XIX: il progetto ha mirato, a fronte di un'approfondita analisi storiografica, a ricostituire l'originario nucleo aggregativo del manufatto, oggetto di rimaneggiamenti e rivisitazioni eseguite in per fasi ed in epoche successive. Ricostruita l'integrità formale degli alzati, si sono potute ricavare 11 unità immobiliari con i relativi spazi di servizio, le autorimesse, ed i servizi tecnici ad uso comune.

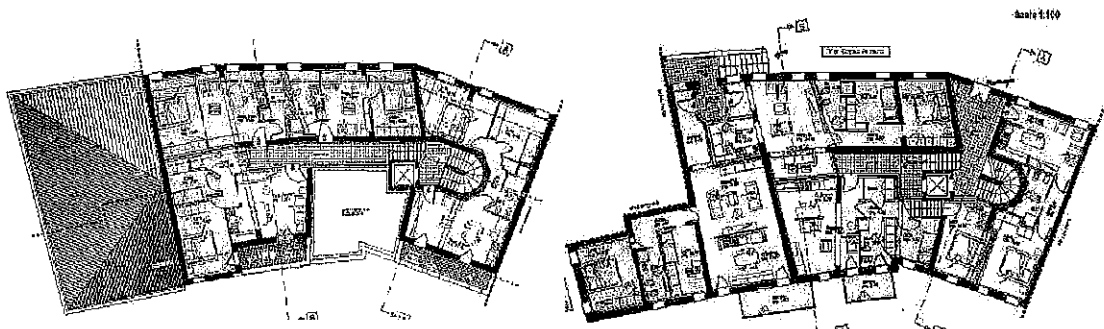
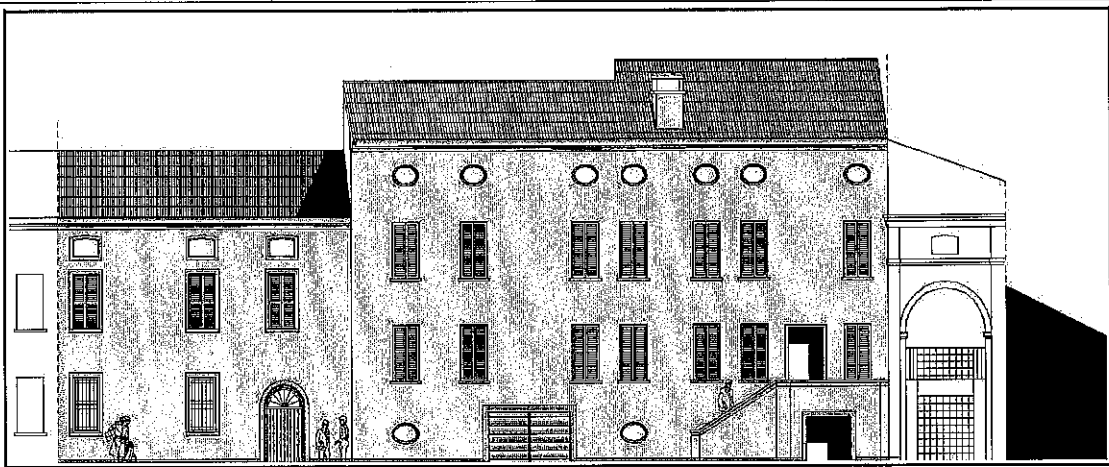

note

Scheda relativa agli incarichi assunti negli ultimi cinque anni

Tipologia incarico	Livello di progettazione	Categoria D.M. 04/04/01	Periodo di riferimento
Progettazione	Prel. Def. Esec.		2003-2007
Direzione Lavori	si		
Coord. Progettazione	si		
Coord. Esecuzione	si		

Committente	Meneghini costruzioni Formignana
Oggetto	Realizzazione di complesso residenziale di 12 alloggi divisi in 2 unità
Descrizione	

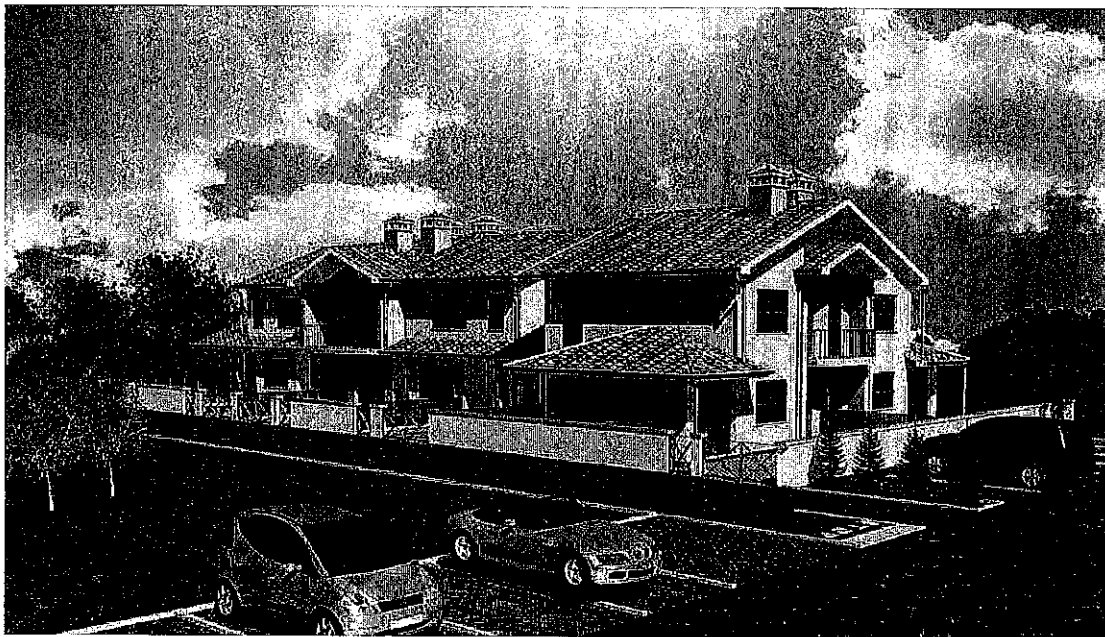

note

Scheda relativa agli incarichi assunti negli ultimi cinque anni

Tipologia incarico	Livello di progettazione	Categoria D.M. 04/04/01	Periodo di riferimento
Progettazione	Prel. Def. Esec.		2003-2005
Direzione Lavori	si		
Coord. Progettazione	si		
Coord. Esecuzione	si		

Committente	Rebim s.a.s, via petrarca, bondeno, ferrara
Oggetto	Realizzazione di nuovo fabbricato residenziale plurifamiliare
Descrizione	Progettazione e direzione dei lavori per la realizzazione di un nuovo fabbricato residenziale plurifamiliare, costituito da 14 unità immobiliari. La continua presenza di sporti, logge, aggetti e balconi, garantiscono un ottimo livello di comfort abitativo anche nelle unità poste ai piani superiori. Il particolare sviluppo perimetrale del fabbricato, e le schermature in laterizio a vista, impediscono l'ingenerarsi di visuali reciproche, garantendo un efficace sensazione di intimità all'interno degli appartamenti.

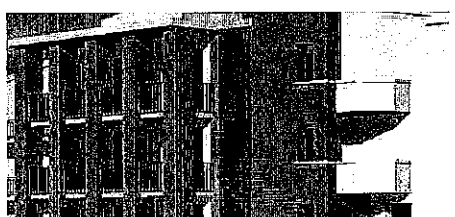
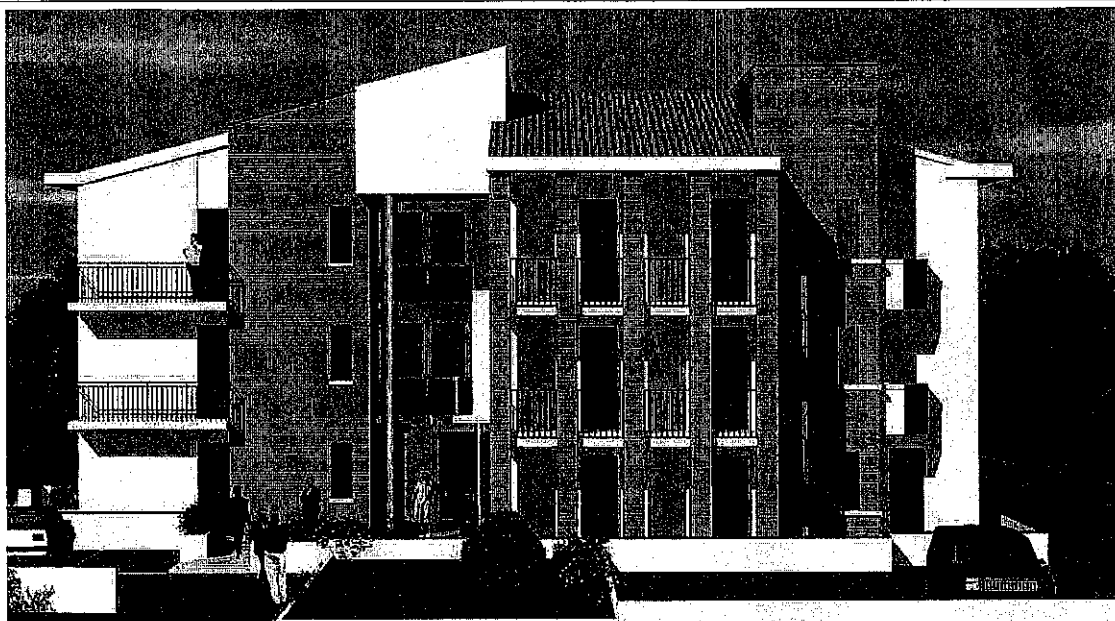

note

Consulente per i materiali: I

5

Strade e reti viarie

- **Edilizia**
- Residenziale
- Scolastica
- Sanitaria
- Alberghiera
- Turistica
- Direzionale

- **Infrastrutture**
- Reti viarie
- Snodi
- Ponti

- **Strutture**
- C.a.
- Acciaio
- Legno
- Muratura armata

- **Impianti tecnologici**
- Elettrici
- Riscaldamento
- Raffrescamento
- Tratt. Aria

- **Prest. Accessorie**
- Rilievi topografici
- Tracciamenti
- Inser. In mappa
- Agg. Catastali
- Valut. Clima acustico
- Valutaz. Assoggettabilità
- V.A.S.

- **Sicurezza**
- Coord. Progettazione
- Coord. Esecuzione
- Verifiche e controlli

Scheda relativa agli incarichi assunti negli ultimi cinque anni

Tipologia incarico	Livello di progettazione	Categoria D.M. 04/04/01	Periodo di riferimento
Progettazione	Prel. Def. Esec.		2002-2006
Direzione Lavori	si		
Coord. Progettazione	si		
Coord. Esecuzione	si		

Committente	Meneghini costruzioni Formignana
Oggetto	Realizzazione di complesso residenziale di 7 alloggi
Descrizione	



note

Scheda relativa agli incarichi assunti negli ultimi cinque anni

Tipologia incarico	Livello di progettazione	Categoria D.M. 04/04/01	Periodo di riferimento
Progettazione	Def. Esec.		2008-in corso
Direzione Lavori	si		
Coord. Progettazione	si		
Coord. Esecuzione	si		

Committente	Comune di Ferrara
Oggetto	Realizzazione nuova rotonda raccordo Ferrara Nord via Eridano
Descrizione	Il progetto ha avuto lo scopo di migliorare la sicurezza dell'intera area senza penalizzare la viabilità. Sono stati eseguiti: Progettazione trasportistica con definizione livello del servizio Progettazione infrastruttura (carichi pesanti)

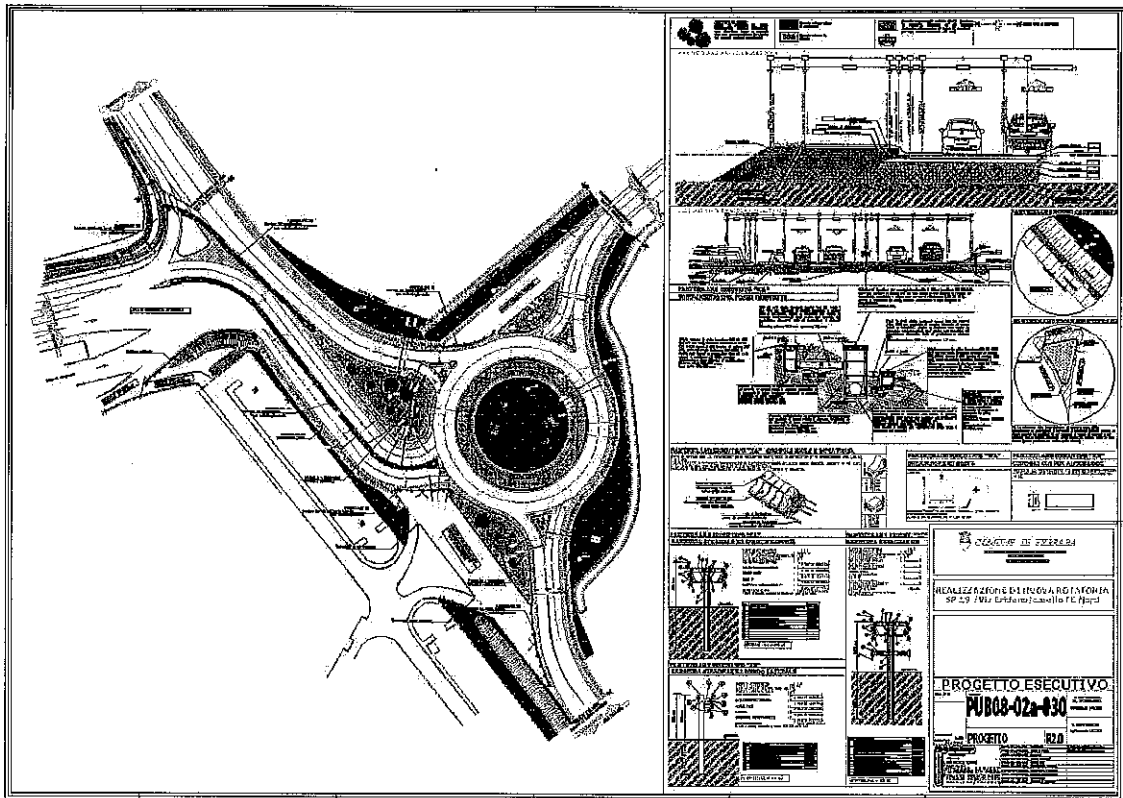

note

Scheda relativa agli incarichi assunti negli ultimi cinque anni				
Tipologia incarico	Livello di progettazione	Categoria D.M. 04/04/01		Periodo di riferimento
Progettazione	Prel. Def. Esec.			2006-2008
Direzione Lavori	si			
Coord. Progettazione	si			
Coord. Esecuzione	si			

Committente	Comune di Ferrara
Oggetto	Realizzazione nuova rotonda e nuova pista ciclabile
Descrizione	Il progetto ha avuto lo scopo di migliorare la sicurezza dell'intera area senza penalizzare la viabilità. Sono stati eseguiti: Progettazione trasportistica con definizione livello del servizio Progettazione infrastruttura (carichi pesanti)

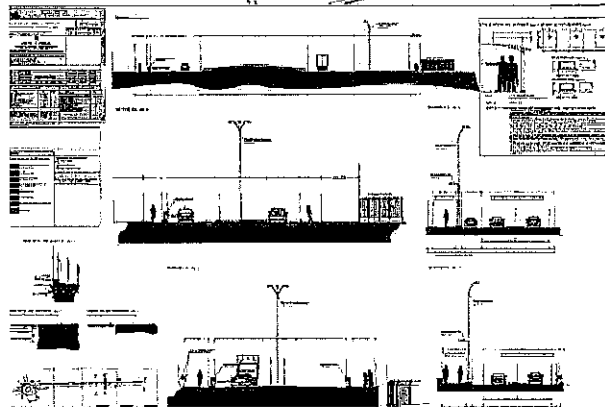
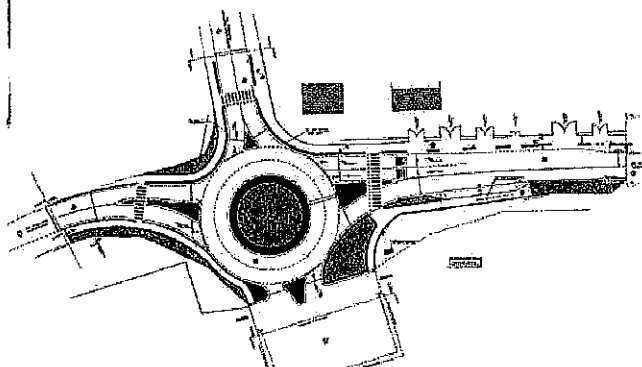
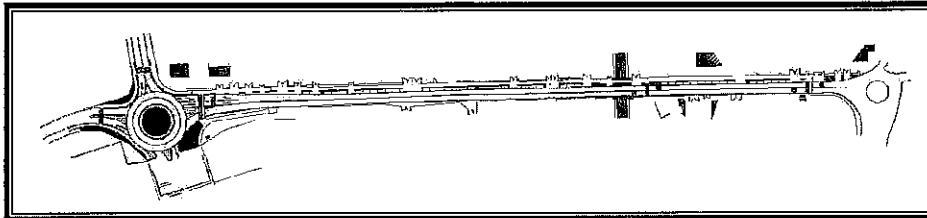

note

6

Urbanistica

- **Edilizia**
- Residenziale
- Scolastica
- Sanitaria
- Alberghiera
- Turistica
- Direzionale

- **Infrastrutture**
- Reti viarie
- Snodi
- Ponti

- **Strutture**
- C.a.
- Acciaio
- Legno
- Muratura armata

- **Impianti tecnologici**
- Elettrici
- Riscaldamento
- Raffrescamento
- Tratt. Aria

- **Prest. Accessorie**
- Rilievi topografici
- Tracciamenti
- Inser. In mappa
- Agg. Catastali
- Valut. Clima acustico
- Valutaz. Assoggettabilità
- V.A.S.

- **Sicurezza**
- Coord. Progettazione
- Coord. Esecuzione
- Verifiche e controlli

Scheda relativa agli incarichi assunti negli ultimi cinque anni

Tipologia incarico	Livello di progettazione	Categoria D.M. 04/04/01	Periodo di riferimento
Progettazione	Prel.		2007-2008
Direzione Lavori	no		
Coord. Progettazione	no		
Coord. Esecuzione	no		

Committente	CA.ORI. Via e. da Rotterdam, ferrara
Oggetto	Piano di recupero di una fornace dismessa per la realizzazione di un nuovo comparto a destinazione residenziale/direzionale/commerciale
Descrizione	Progetto preliminare per il recupero di un'ampia area dismessa, sede di un ex-formace, localizzata nel comune di Orciano. L'intervento prevede la completa demolizione dell'esistente, la risistemazione viaria dell'intero comparto, comprensiva di un nuova bretella di attraversamento della viabilità locale, e la realizzazione di complessi residenziali, direzionali e commerciali, per una cubatura complessiva di 60.000 mc.

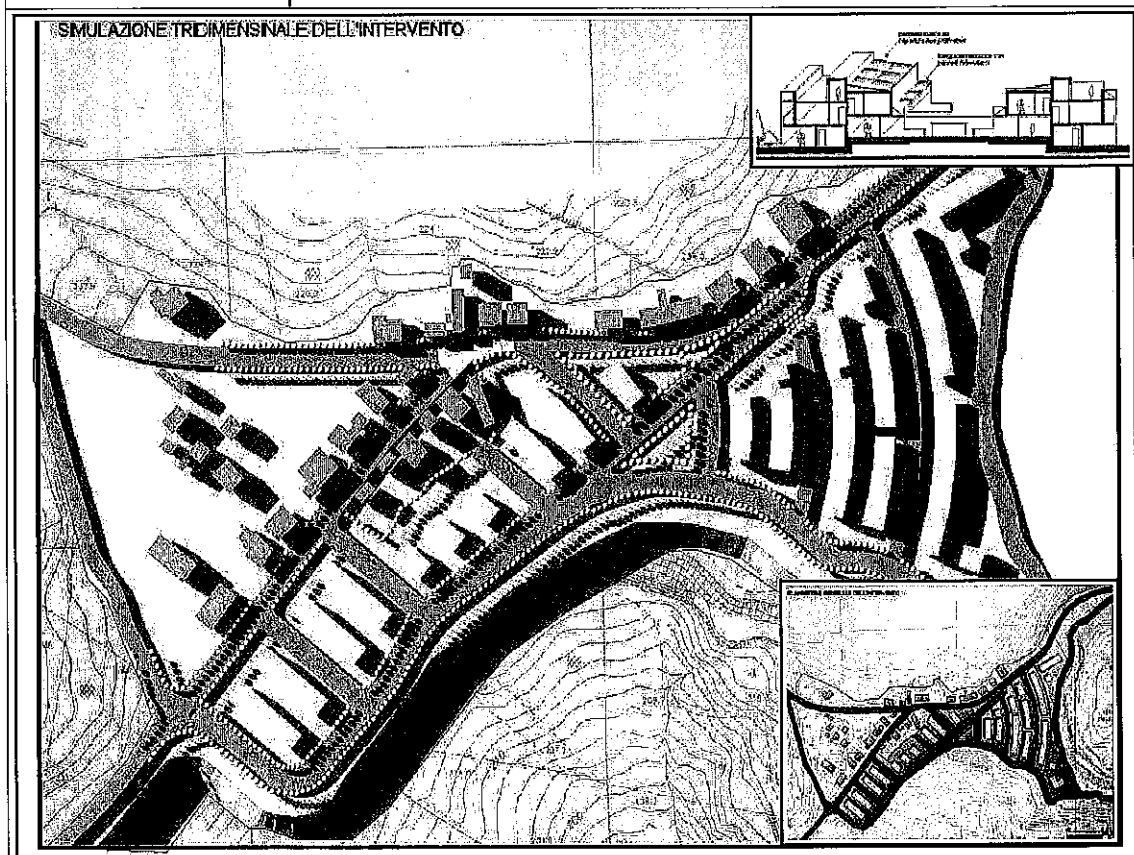

note

Scheda relativa agli incarichi assunti negli ultimi cinque anni

Tipologia incarico	Livello di progettazione	Categoria D.M. 04/04/01	Periodo di riferimento
Progettazione	Prel. Def. Esec.		2007-2008
Direzione Lavori	no		
Coord. Progettazione	no		
Coord. Esecuzione	no		

Committente	RITA COSTRUZIONI Fossanova S.Marco, Ferrara
Oggetto	Piano particolareggiato di iniziativa privata
Descrizione	Progetto esecutivo per un piano particolareggiato di iniziativa privata sviluppato su di un comparto urbanistico di 30.000 mq. L'intervento prevede la realizzazione di fabbricati a destinazione residenziale per una cubatura complessiva di 20.000 mc. Le tipologie insediative sono suddivise tra fabbricati a schiera, in linea, binate e plurifamiliari pluripiano. L'impinato stradale particolarmente razionale, è costituito da una direttrice di collegamento alla viabilità esistente e due via d'insediamento.

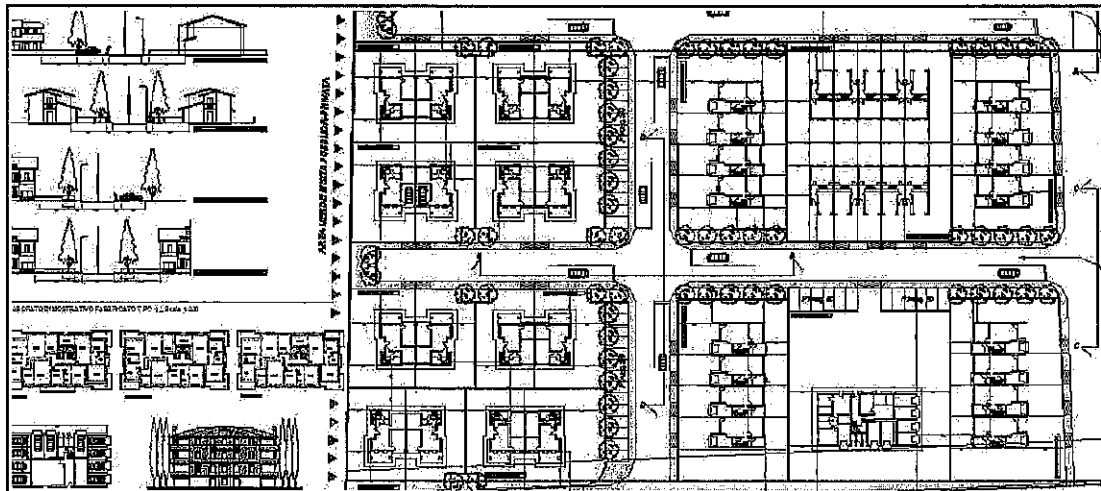

note

Scheda relativa agli incarichi assunti negli ultimi cinque anni

Tipologia incarico	Livello di progettazione	Categoria D.M. 04/04/01	Periodo di riferimento
Progettazione	Prel. Def. Esec.		2004-2008
Direzione Lavori	si		
Coord. Progettazione	si		
Coord. Esecuzione	si		

Committente	Ca.Ti, via Madonna della Pioppa, Ospitale, Bondeno
Oggetto	Piano particolareggiato di iniziativa privata
Descrizione	Progettazione e direzione dei lavori relativa ad un piano particolareggiato di iniziativa privata che interessa una superficie territoriale complessiva di mq .11.000., con la realizzazione di 10 lotti fondiari, delle relative infrastrutture, della rete viaria interna e di collegamento alla viabilità comunale esistente.

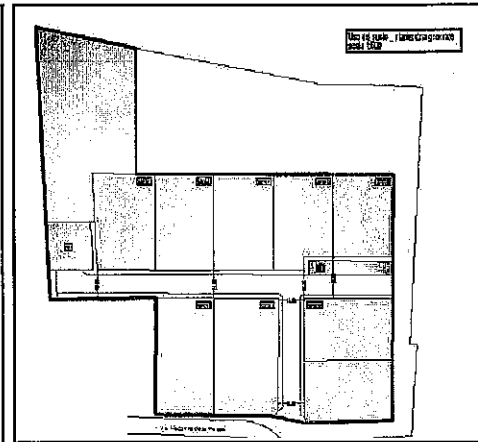
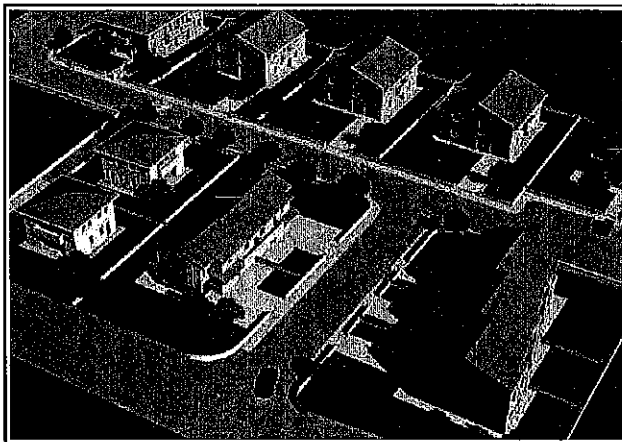
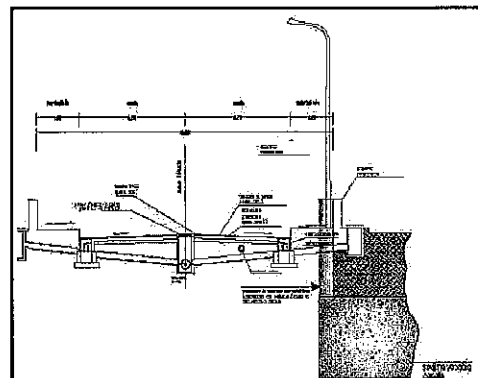
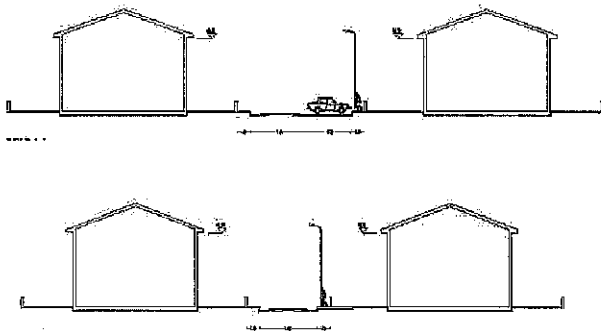

note

Scheda relativa agli incarichi assunti negli ultimi cinque anni

Tipologia incarico	Livello di progettazione	Categoria D.M. 04/04/01	Periodo di riferimento
Progettazione	Prel. Def. Esec.		2006-2008
Direzione Lavori	no		
Coord. Progettazione	si		
Coord. Esecuzione	no		

Committente	Ducadeste srl Albignasego, Padova
Oggetto	Realizzazione di urbanizzazione di complessivi 40.000 mq
Descrizione	Realizzazione di piano particolareggiato ad iniziativa privata a destinazione residenziale

The drawing includes a detailed site plan showing a grid of residential plots, a street layout, and landscaping elements. It also features several cross-sections of the urbanization, showing the relationship between the buildings, the street, and the surrounding terrain. Technical details and tables are included, such as a table of plot areas and a table of building heights. The drawing is signed by the architect and engineer and includes the official stamp of the Comune di Castellaro.

note

Committente	Ducadeste sri Albignasego, Padova
Oggetto	Realizzazione di urbanizzazione di complessivi 40.000 mq
Prestazioni accessorie svolte	Progettazione impiantistica Progettazione illuminotecnica Relazione geologica geotecnica Progettazione infrastruttura Progettazione di opere idrauliche di laminazione piogge

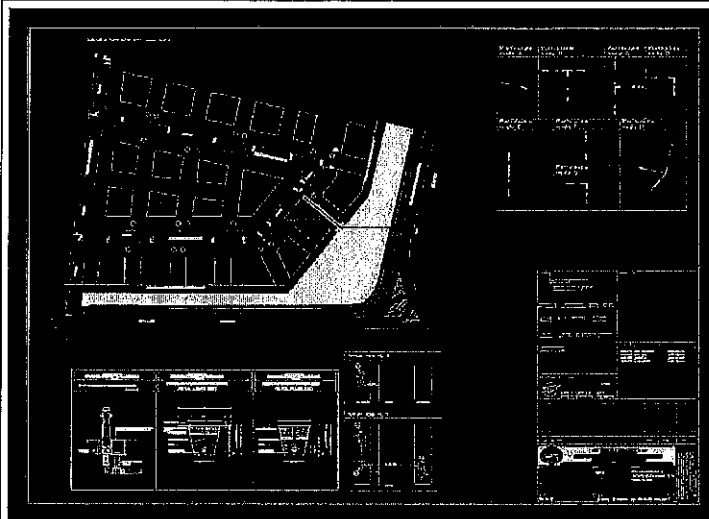

impianti idrici

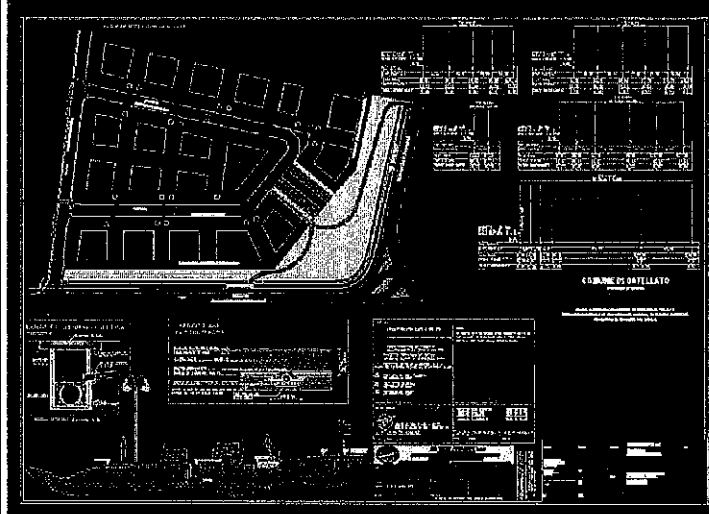

impianto acque nere

note

Scheda relativa agli incarichi assunti negli ultimi cinque anni

Tipologia incarico	Livello di progettazione	Categoria D.M. 04/04/01	Periodo di riferimento
Progettazione	Prel. Def.		2007-2008
Direzione Lavori	no		
Coord. Progettazione	no		
Coord. Esecuzione	no		

Committente	Officina Immobiliare Italia s.r.l.
Oggetto	Piano particolareggiato di iniziativa privata
Descrizione	Piano particolareggiato di iniziativa privata che interessa una superficie territoriale di mq. 15.000, ed una cubatura complessiva di mc. 15.000. Data la particolare conformazione planolatimetrica del comparto, particolarmente ribassato rispetto al piano stradale, ed alla presenza di impianti produttivi sui fronti perimerali, il progetto ha sviluppato un impianto curvilineo con partitura radiale, con gli affacci principali rivolti esclusivamente verso gli angoli di visuale liberi da vincoli.

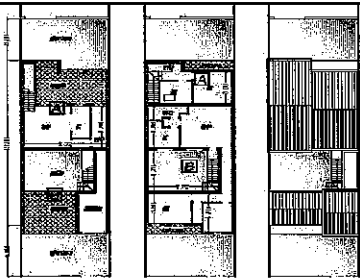
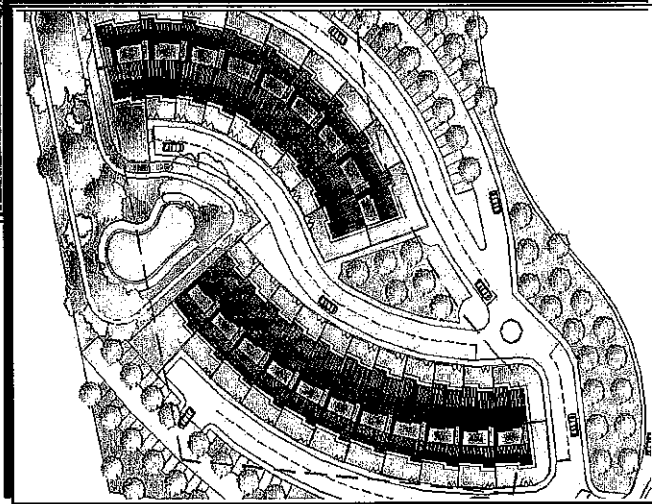
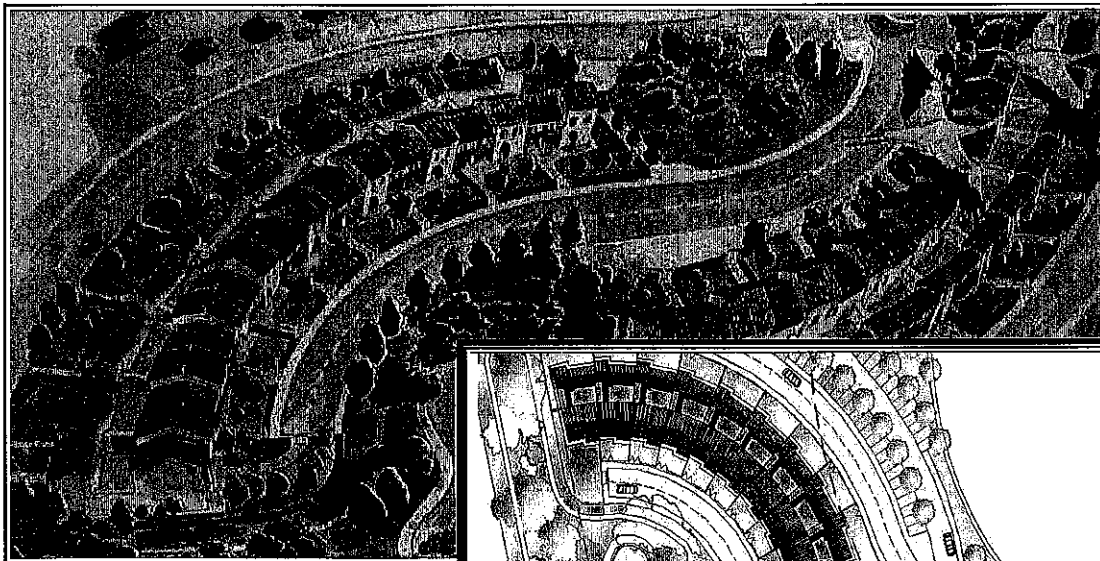

note